

27. - 28. Februar 2024

2480. Auktion

Albrecht-Dürer-Platz 8
90403 Nürnberg

info@auktionshausweidler.de

www.auktionshausweidler.de

Tel.: 0911 - 22 25 25
0911 - 810 22 50
Fax: 0911 - 810 22 55 0

Auktionshaus WEIDLER

seit 1980 Top-Adresse für alle Sammlungsgebiete
öffentlich bestellte und vereidigte Auktionatoren



Lot 4010: Ölgemälde r.u. sign. Vörös Géza (wohl Geza VÖRÖS 1897 Welyka Dobron-1957 Budapest)
"Im Atelier - Maler mit seinem Model", dat. (1)924

Seit 1980 Top-Adresse für alle Sammlungsgebiete

2480. Auktion | 27. - 28. Februar 2024

Albrecht-Dürer-Platz 8 | 90403 Nürnberg

Insgesamt ca. 1800 m²

Auktionshaus WEIDLER

Telefon: 0911 / 22 25 25 bzw. 0911 / 810 22 50

E-Mail: info@auktionshausweidler.de

Fax: 0911 / 810 22 55 0

Internet: www.auktionshausweidler.de



Sehr geehrte Damen und Herren, verehrte Kunstsammlerinnen und Kunstsammler, liebe Freunde unseres Hauses!

Wir laden Sie herzlich zu unserer Frühlingsauktion am 27. & 28. Februar 2024 ein. Für die 2480. Auktion haben wir in unserem Haupthaus direkt in der Altstadt ein interessantes Angebot mit ca. 940 Positionen zusammengestellt.

Die Objekte aus 151 Einlieferungen bieten wir an zwei Tagen an. Wir präsentieren Ihnen Antiquitäten, eine Vielfalt an Porzellanen verschiedener Marken, Silberobjekte 19.-20. Jh., ca. 220 Ölgemälde und Grafiken, Möbel und Einrichtungsgegenstände, altes Spielzeug (Eisenbahnen, Blechspielzeug, Stofftiere u.a.), Bücher, Postkarten, Briefmarken, Schmuck mit Brillanten, Edelsteinen, Perlen, z.T. hochwertiger Marken und Designer, Gold- & Silbermünzen, Silberbestecke, Militaria (I./II. WK), Musikinstrumente, Asiatika & Afrikana, Fotoapparate, Pelze & Designermode, Wand-/Stand- & Tischuhren, Lampen, Skulpturen, Kunst der Moderne sowie zeitgenössische Kunst und vieles mehr.

Wir freuen uns auf eine spannende Auktion - auch diesmal ist das Bieten über **Lot-tissimo**, **schriftlich und telefonisch** möglich.

Ihre Familie Weidler mit Mitarbeiterteam

Besichtigungszeiten: Die Besichtigung findet am Mittwoch den 21. Februar 2024 von 16 bis 18 Uhr statt. Den kompletten, bebilderten Katalog finden Sie online unter www.lot-tissimo.com.

Abholung/Nachverkauf: Die Abholung kann nur nach vorheriger Terminvereinbarung sowie Rückbestätigung erfolgen. Bitte setzen Sie sich mit uns in Verbindung, wenn Sie abholen möchten.



Kathrin Weidler
Öffentlich bestellte und
vereidigte Auktionatorin



Gabriele Weidler
Geschäftsführung



Herbert Weidler
Öffentlich bestellter und
vereidigter Auktionator



Kerstin Weidler
Öffentlich bestellte und
vereidigte Auktionatorin

Unser Auktionsteam



Karoline Kotarsky
Dipl. Betriebswirtin



Sonja Simon M.A.
Kunsthistorikerin



Michael McCoy M.A.
Kunsthistoriker



Beate Süß M.A.
Kunsthistorikerin



Philipp Eichenmüller M.A.
Kunsthistoriker



Barbara Mäder-Ruff
Sekretärin /
Dipl. Grafikerin



Dr. Janina Huber
Kunsthistorikerin



Mareike Müller M.A.
Kunsthistorikerin



Leonie Bartsch M.A.
Kunsthistorikerin



Nadja Riediger
Bürokauffrau



Dominik Glasner
Kaufmann für
Büromanagement

Auszubildende: Jessica Nikilis

2480. Auktion | Haupthaus
27. bis 28. Februar 2024

Auktionshaus WEIDLER

HAUPTHAUS DEPENDANCE

Albrecht-Dürer-Platz 8
Radbrunnengasse 6

90403 Nürnberg (Postanschrift)
90403 Nürnberg

Tel.: 0911 - 22 25 25
0911 - 810 22 50
Fax: 0911 - 810 22 55 0

E-Mail: info@auktionshausweidler.de
Internet: www.auktionshausweidler.de

BESICHTIGUNG

Die Besichtigung findet am 21. Februar 2024 von 16 bis 18 Uhr statt.

AUKTION

Dienstag 27. Februar 2024 9.30 bis ca. 18 Uhr

Schmuck	0001 - 0212
Armband-/Taschenuhren	0800 - 0839
Münzen & Medaillen	1000 - 1032
Silberobjekte & Besteck	1200 - 1240
Varia	2000 - 2045
Porzellan	2400 - 2478
Spielzeug	2600 - 2636
Militaria & Studentika	2800 - 2824

Mittwoch 28. Februar 2024 9.30 bis ca. 13 Uhr

Skulpturen	2900 - 2948
Asiatika & Afrikana	2950 - 2960
Bücher, Postkarten, Briefmarken	3000 - 3029
Pelze & Designermode	3200 - 3218
Teppiche	3400 - 3429
Automobile & Oldtimer	3900 - 3906
Ölgemälde, Aquarelle, Grafiken u.a.	4000 - 4219
Möbel & Einrichtungsgegenstände	4600 - 4662

ABHOLUNG/NACHVERKAUF

Auslieferung nur mit Anmeldung und Rückbestätigung möglich. Bitte vereinbaren Sie einen festen Termin und bringen nach Möglichkeit auch Ihre eigene Verpackung mit. Bei Möbeln und sperrigen Objekten brauchen Sie eigene Transporteure.

AUKTIONSTERMINE

Weitere Termine für 2024 folgen - Informationen entnehmen Sie bitte unserer Website - Änderungen vorbehalten -

HINWEISE

Aufgeld: 24% zzgl. 19% MwSt. = 28,56%
Aufrufpreis o.L. (ohne Limit) 5,00 bis 20,00 €
Bei den angebotenen Gegenständen sind nicht alle Beschädigungen angegeben, siehe Abs. 2 der Versteigerungsbedingungen.
Für eventuelle Druckfehler wird keine Haftung übernommen.

BANKVERBINDUNG

Sparkasse Nürnberg
IBAN DE77 7605 0101 0001 0090 00
SWIFT (BIC) SSKNDE77XXX

Weitere Informationen unter

www.auktionshausweidler.de



Schmuck

1	1 Konv. Schmuck: Silber (ca. 8 Teile), z.T. mit Bernstein und Korallen, wohl mit Bergkristall, darunter 1 Charivari,	o. L.	
	Mode/Metall u.a. sowie 1 Armbanduhr D&G, je Asp./Gsp., in der kleinen Box		
2	1 Konv. Schmuck: GG/WG je 14ct., z.T. mit Brillanten, wohl Peridot, 1 Rückstecker Silber sowie 1 Anhänger ungestempelt,	o. L.	
	wohl RG mit grünen Steinen, je Asp./Gsp.		
3	1 Konv. Schmuck: Mode/Metall u.a., darunter 1 Armreif MICHAELA FREY, z.T. mit Amethysten, Granate u.a., je Asp./Gsp.,	o. L.	
	in der Schatulle		
4	1 Konv. Schmuck: GG 8ct. (2 Teile), z.T. mit Amethyste und Granate, 1 Teil Zahngold, Silber (ca. 13 Teile), Mode/Metall u.a.,	o. L.	
	je Asp./Tsp., in der Schatulle		
5	3 Teile Schmuck: je GG 14ct., z.T. mit Perlen, Granate, Rauchquarz u.a., je Asp./Tsp.	o. L.	
6	1 Konv. Schmuck: GG je 18ct. (ca. 5 Teile), z.T. mit Solitärbrillanten wohl bis zu ca. 0,12ct., GG 14ct. (ca 3 Teile),	o. L.	
	GG 8ct. (1 Teil), 1 Armband wohl ungestempelt, wohl GG, 1 Paar Perlohrstecker, wohl Silber, 1 Armbanduhr OMEGA DE VILLE Quartz sowie etwas Schmuck: Mode/Metall, z.T. stark sichtbare Tsp., je Asp./Gsp., in der Box		
7	1 Konv. Schmuck: Mode/Metall u.a., z.T. mit Perlen, je Asp./Gsp., in der Box	o. L.	
8	1 Konv. Schmuck: wohl vollständig Silber, z.T. wohl mit Granate (Trachtenschmuck), in der Schatulle, je Asp./Gsp.	o. L.	
9	1 Brosche GG 18ct. "Veilchen" mit kleinen Brillanten bis zu ca. 0,075, Amethyst und Nephrit, Gesamtl. ca. 6,6cm, min. Tsp.	o. L.	
10	1 kleines Konv. Schmuck: je GG 8ct., z.T. mit Türkisen, Koralle u.a., je Asp./Tsp.	o. L.	
11	2 Damenringe je GG 18ct., z.T. mit Granate, wohl Saphire, je Asp./Tsp.	o. L.	
12	1 Damenring undeutl. gestempelt, wohl GG, wohl Blautopas, Brillantkranz je ca. 0,05ct., Ringgr. ca. 64, Tsp.	o. L.	
13	1 Konv. Schmuck/Uhren: Mode/Metall u.a., z.T. mit Holz, z.T. MEISSEN, in der asiatischen Lackschatulle, je Asp./Tsp.	o. L.	
14	3 Teile Schmuck: je GG 8ct., z.T. wohl mit Rubin sowie 1 Konv. Schmuck/Taschenuhren, wohl vollständig Silber, z.T. vergoldet,	o. L.	
	z.T. mit Farbsteinen, je Asp./Tsp., in der asiatischen Lackschatulle		
15	1 Konv. Schmuck: Mode/Metall u.a., umfangreich, im Karton, je Asp./Gsp.	o. L.	
16	2 Perlenketten, Verschlüsse GG/WG 8ct./Silber, 1 Taschenuhr um 1900, Silber sowie 2 weitere Uhren/Schmuck, z.T. Metall,	o. L.	
	z.T. mit Perlen und Modeperlen, je Asp./Gsp.		
17	1 Kette GG 18ct., 1 Armband und 1 Damenkette GG/WG je 14ct., je Asp./Tsp.	1.600,00 €	
18	1 Konv. Schmuck: Silber (ca. 3 Teile), Mode/Metall, 1 Armbanduhr Edelstahl, z.T. vergoldet, MAURICE LACROIX,	o. L.	
	mit Ersatzgliedern, je Asp./Tsp., in der Schatulle		
19	1 zweireihiges Perlcollier, Verschluss WG 14ct., mit Saphiren und Brillanten, Asp./Tsp.	o. L.	
20	1 Konv. Schmuck: je WG 14ct., z.T. mit Saphiren, Brillanten, wohl Smaragde u.a., je Asp./Tsp.	o. L.	
21	1 Damenring, 1 Anhänger, je GG 14ct., je wohl Citrin, je Asp./Tsp.	o. L.	
22	1 Brosche GG 18ct., wohl mit Madeira-Citrin, max. B. ca. 4,5 cm, min. Tsp.	o. L.	
23	1 Konv. Schmuck: GG/WG je 14ct., mit Brillanten, Saphiren u.a., je Asp./Tsp.	o. L.	
24	1 Konv. Schmuck: Silber (2 Teile), 1 Taschenuhr Silber, Mode/Metall u.a. sowie 2 vergoldete Armbanduhren, je Asp./Tsp.	o. L.	
25	1 Konv. Schmuck: Silber (ca. 2 Teile), Mode/Metall u.a., z.T. mit Halbedelsteinen sowie 1 Konv. Taschen- und Armbanduhren:	o. L.	
	je Metall, z.T. vergoldet und 1 Abendtasche, je Asp./Tsp., im Koffer		
26	1 Konv. Schmuck: GG 14ct. (2 Teile), GG 8ct. (ca. 6 Teile), Silber (ca. 6 Teile), Mode/Metall u.a. sowie min. Zahnreste,	o. L.	
	je Asp./Tsp.		
27	1 Damenring WG 18ct., mit Brillanten bis zu ca. 0,15ct., Ringgr. ca. 54, min. Tsp.	o. L.	
28	2 Damenringe, 1 Brosche, GG/WG je 18ct., z.T. mit Brillanten bis zu ca. 0,15ct., Amethyst und Perlen, je Asp./Tsp.	o. L.	
29	1 Konv. Perlschmuck: Verschlüsse etc. GG/WG 14ct., z.T. mit Saphiren, Diamanten, min. WG 18ct. (1 Stecker), z.T. min. besch.,	o. L.	
	je Asp./Tsp.		
30	1 Reif, 2 Anhänger, je WG 14ct., z.T. Umarbeitungen, z.T. mit Altschliffbrillant (ca. 0,18ct.) und Saphire, je Asp./Tsp.	o. L.	
31	1 Konv. Schmuck: je WG 14ct., z.T. mit Brill. bis zu ca. 0,1ct., Restteile sowie 1 Damenring ungestempelt, wohl WG,	o. L.	
	mit blauem Stein, je Asp./Gsp.		
32	1 Konv. Schmuck: je GG 14ct., z.T. mit Brillanten bis zu ca. 0,15ct., Saphircabochon sowie 1 Kette und 1 Brosche,	o. L.	
	je ungestempelt, je wohl GG, z.T. mit Altschliffsolitärbrillant ca. 0,2ct., je Asp./Tsp.		
33	1 Konv. Schmuck: GG 8/9ct., z.T. mit Perlen, weißen Steinen u.a. sowie 1 Damenring GG 14ct., mit weißen Steinen, je Asp./Tsp.	o. L.	
34	1 Konv. Schmuck: Silber (ca. 14 Teile) z.B. 1 Brosche FAHRNER, Mode/Metall u.a., z.B. SWAROVSKI (1 Teil) sowie 1 Brosche	o. L.	
	ungestempelt mit Gemme (Material?), je Asp./Tsp.		
35	1 Damenarmreif GG/RG 14ct., mit Diamanten lt. Schablone bis zu ca. 0,25ct., wohl 1.Hälfte 20 Jh.,Innenmaße ca. 5,8x4,8cm, Tsp.	o. L.	
36	1 Konv. Schmuck: Silber (ca. 23 Teile), Mode/Metall u.a., z.T. mit Bernstein, Tigerauge, Granate, je Asp./Tsp., in der Schatulle	o. L.	

37	1 Collier GG/WG 14ct., mit kleinen Brillanten, min. Tsp.	o. L.	
38	1 Damenring WG 14ct., mit Brillanten bis zu ca. 0,05ct., zentral 1 Perle, Ringgr. ca. 58, min. Tsp.	o. L.	
39	1 Brosche WG 18ct., mit Perlen und Saphiren, 1 Ohrring, 1 Ring, 1 Perlenkette, je WG 14ct., z.T. mit Brillanten, wohl Saphire, wohl Rubin sowie 1 Anhänger GG 8ct. "Herz" wohl Granat, je Asp./Tsp.	o. L.	
40	1 Konv. Schmuck: GG 8ct. (ca. 3 Teile), Silber (ca. 15 Teile), Mode/Metall u.a., z.T. Porzellan ROSENTHAL sowie 2 Gesangbücher, je Asp./Tsp.	o. L.	
41	1 Konv. Schmuck: GG/WG je 18ct., z.T. mit Metallsteckern, z.T. mit Brillanten bis zu ca. 0,05ct., mit Pferdewagen, z.T. mit Perlen, wohl Saphire, wohl 1 Rubin, je Asp./Tsp.	o. L.	
42	1 Damenring WG 18ct., mit Solitärbrillant wohl ca. 0,6ct., getönt, wohl mit kleinen Einschlüssen, Ringgr. ca. 51,5, Tsp.	o. L.	
43	1 Konv. Schmuck: GG 8ct. (2 Teile), Silber (ca. 7 Teile), Mode/Metall u.a., z.T. mit Perlen, Halbedelsteinen, Korallen, Haarflechtarbeit um 1900 und Anstecknadeln, je Asp./Tsp., in der Holzschatulle	o. L.	
44	1 Damenring, 1 Brosche (Nadel fehlt), z.T. mit Altschliffbrillant wohl ca. 0,5ct.(besch.) und Diamantrose, je um 1900, je Tsp.	o. L.	
45	1 Konv. Schmuck: GG/WG je 14ct., z.T. mit Pferdewagen, kleinen Brillanten, Perlen u.a., je Asp./Tsp.	o. L.	
46	1 Konv. Schmuck: GG/WG je 18ct., z.T. mit kleinen Brillanten, je Tsp.	o. L.	
47	1 Konv. Schmuck: je ungestempelt/undeutl. gestempelt, wohl GG/WG, z.T. mit Brillanten und Perlen, wohl z.T. Schmuckgold, je Asp./Tsp.	o. L.	
48	1 Brosche GG 18ct., mit Perlmutter, lt. EL von Juwelier GÜBELIN Zürich, max. B. 5,2cm, min. Tsp.	450,00 €	
49	1 Brosche GG 18ct. "Möwe" mit kleinem Brillant, gestempelt HERZOG, max. L. 4,7cm sowie 1 Brosche ungestempelt, wohl GG 18ct., mit Citrin, wohl ca. 1,3ct. und kleine Brillanten, max. L. 7,5cm, min. Tsp.	400,00 €	
50	1 Paar Ohrsteckerclips GG 14ct., je mit Brillant ca. 0,12ct. sowie 1 Paar Ohrstecker GG 18ct., je mit Saphircabochon und kleinen Brillanten, je min. Tsp.	300,00 €	
51	1 Damenring GG 18ct., mit Onyx und kleinem Brillant ca. 0,05ct., Ringgr. ca. 54,5 sowie 1 Damenring GG 14ct., mit Achatgemme, Ringgr. ca. 54, je min. Tsp.	300,00 €	
52	1 Damenring WG 18ct., zentral Saphir wohl ca. 0,8ct. und kleine Brillanten, zentraler Stein wackelt min., Ringgr. ca. 57, min. Tsp.	200,00 €	
53	1 Damenring GG 18ct., mit Turmalin wohl ca. 1,5ct., Ringgr. ca. 56, min. Tsp.	200,00 €	
54	1 Memoryring WG 18ct., mit Brillanten je wohl ca. 0,05ct., Ringgr. ca. 55, min. Tsp.	350,00 €	
55	1 Konv. Schmuck: Silber (ca. 13 Teile), z.T. mit Bernstein, Mode/Metall u.a., z.T. mit Korallen, Granate, Bernstein, Kunststoff, in der Schatulle, je Asp./Tsp.	o. L.	
56	1 Damenring WG 18ct., Art déco, mit Altschliffbrillanten bis zu ca. 0,5ct. (zentral), wohl mit Einschlüssen, Ringgr. ca. 56, L. ca. 2,2cm, Asp./Tsp.	o. L.	
57	1 Brosche/Anhänger GG 18ct., Muschelgemme, Damenportrait, 1 Konv. Schmuck: GG/RG je 14ct., z.T. mit Perlen, Amethyste sowie 1 Rückstecker GG 8ct., je Asp./Tsp./z.T. besch.	o. L.	
58	1 Anhängerclip ungestempelt, wohl WG, mit Altschliffbrillanten und Diamantrosen bis zu ca. 0,1ct. sowie 1 Perle, Gesamtl. ca. 2,8cm, min. Tsp.	o. L.	
59	1 Paar Ohrclips DIOR, Metall mit Glitzersteinen "Dior for peace", Gesamtl. ca. 5,3cm, min. Tsp.	120,00 €	
60	1 Collier WG 14ct., wohl mit Saphiren und kleinen Brillanten, min. Tsp.	o. L.	
61	1 Brosche GG/WG 14ct., mit Opalen und Brillanten bis zu ca. 0,25ct., max. L. ca. 3,3cm, min. Tsp.	o. L.	
62	1 Konv. Perlschmuck: Magnetverschlüsse (3 Stück) je GG 14ct. LANGER, 1 Damentaschenuhr Silber 800, um 1900, 1 Armbanduhr Metall GUCCI, vergoldet sowie Mode/Metall u.a., je Asp./Tsp., in der Schatulle	o. L.	
63	1 Konv. Schmuck: Silber (ca. 9 Teile), Mode/Metall u.a., z.T. mit Halbedelsteinen, je Asp./Gsp.	o. L.	
64	1 Konv. Schmuck: GG/WG/RG je 8ct., z.T. mit Edelsteinen und Perlen sowie 1 Brosche und 1 Ring, wohl z.T. GG, wohl z.T. mit Türkisen, je Asp./Tsp.	o. L.	
65	1 Konv. Schmuck: GG/WG je 14ct., z.T. mit gefassten Goldmünzen Dt. Reich, kl. Brill. u.a. sowie 1 Armbanduhr GG 14ct. LEONARD, Quarz, je Asp./Gsp.	o. L.	
66	1 Ring GG 14ct., mit Solitärbrill. wohl ca. 0,55ct., mit Einschlüssen, Ringgr. ca. 62, Tsp.	o. L.	
67	1 Damenring WG 14ct., lt. Befundbericht 1975: Solitärbrill. ca. 0,53ct., Piqué 1, wesselton, Krappe min. verbogen, Ringgr. ca. 54, Tsp./Asp.	o. L.	
68	1 Ring GG 18ct., mit Diamanten wohl im Prinzessschliff bis zu ca. 0,2ct., wohl mit Metall (Umarbeitung), B ca. 1,5cm, Ringgr. ca. 62/63, 4 weitere Schmuckteile je GG 18ct., z.T. mit Perlen sowie 6 Schmuckteile je ungestempelt/undeutl. gestempelt, wohl je GG, z.T. mit gefassten Goldmünzen Dt. Reich u.a., kleinen Brillanten, wohl Saphir und 1 Goldmünze Schweiz 20 Franken, je Asp./Tsp.	o. L.	
69	1 Paar Ohrstecker GG/WG 18ct., lt. Zertifikat: 2 Brillanten zus. 0,365ct., vvs top wesselton, gekauft 1999 beim Goldschmied Knerr, min. Tsp.	250,00 €	
70	1 Akoya-Barockperlenkette, Verschluss WG 14ct., Gesamtl. ca. 70cm, Tsp.	100,00 €	
71	1 Paar Ohrcuffs, Silber 925, mattiert gearbeitet sowie 1 Zigarettenetui, Metall vergoldet, z.T. mit Perlmutter, sichtbare Tsp.	o. L.	

72	1 Konv. Schmuck: Silber (ca. 15 Teile), z.T. mit Kunstperlen, lose Edelsteine, wohl z.T. Citrine und Blautopase,	o. L.	
	Mode-/Metallschmuckstücke sowie Uhren/Münzen/Medaillen und ein Feuerzeug (Revolver) aus Metall u.a., je Asp./Tsp./besch., im Karton		
73	2 Herrenringe je GG 8ct., je mit Onyx, 1 Paar Manschettenknöpfe Silber 835 sowie versch. Manschettenknöpfe u.a.,	o. L.	
	je Metall z.T. vergoldet, je Asp./Tsp., in der kleinen Holzschatulle		
74	2 Eheringe je GG 18ct. sowie 5 Schmuckteile je GG 14ct., z.T. mit gefassten Goldmünzen z.B. "Albrecht DÜRER", je Asp./Tsp.	o. L.	
75	1 Konv. Schmuck: GG 8ct. (5 Teile) sowie 6 Schmuckteile, wohl z.T. GG/WG/wohl z.T. Metall vergoldet, je Asp./Tsp.	o. L.	
76	1 Damenarmreif/-spange mit weißen & lila Steinen, 2 Teile Schmuck, je Metall verg., je Gianni VERSACE und Mode-/Metallschmuck,	o. L.	
	z.T. SWAROVSKI (1 Teil), mit Perlen, Halbedelsteinen und Modeperlen, in der Box, je Asp./Tsp.		
77	1 Schmuckkommode Metall vergoldet, innen z.T. mit Samt bezogen, wohl 20. Jh., Gesamthöhe ca. 22cm, Gsp.	o. L.	
78	1 Konv. Schmuck u.a.: GG 14ct. (ca. 2 Teile), Silber (ca. 3 Teile), Mode/Metall u.a., je Asp./Tsp.	o. L.	
79	1 Konv. Schmuck: Mode/Metall u.a., z.T. mit Halbedelsteinen, je Asp./Tsp., im Karton	o. L.	
80	1 Konv. Schmuck: Silber (ca. 40 Teile), z.T. mit Bernstein, Halbedelsteinen und Perlen, wohl min. Metall, je Asp./Tsp.	o. L.	
81	1 Konv. Schmuck: je GG 8ct. (ca. 10 Teile) sowie versch. Schmuckstücke (ca. 8 Teile): je ungestempelt/undeutl. gestempelt,	o. L.	
	z.T. mit Altschliffbrillant ca. 0,2ct., z.T. um 1900, je Asp./Tsp., in der kleinen Schatulle		
82	1 Kette wohl mit Lapislazuli, 1 Ring je gestempelt "22", wohl 22ct. sowie 1 Konv. Schmuck: GG/WG je 14ct., z.T. mit Perlen,	o. L.	
	Grandeln, Türkise, je Asp./Tsp.		
83	1 Paar Ohrstecker GG 14ct., je mit Solitärbrillant, lt. Garantieschein: gekauft 1994 Juwelier Weiss München für 2.600 DM,	o. L.	
	zus. 0,5ct., Farbe W lupenrein, min. Tsp.		
84	1 Damenring WG 14ct., mit Smaragd wohl ca. 1,5ct. (Garten sichtbar),	o. L.	
	wohl min. besch. (leichte Absplitterungen auf der Oberfläche/Rand), Brillantkranz bis zu ca. 0,07ct., Ringgr. ca. 56, Tsp.		
85	1 Konv. Schmuck, Uhren z.B. DUGENA, Besteckteile (1 Teil Silber) u.a.: Mode/Metall u.a., je Asp./Gsp., im Karton	o. L.	
86	1 Konv. Schmuck: GG 9ct. (1 Teil), GG 14ct. (1 Ohrring), Silber (ca. 30 Teile), Mode/Metall u.a. sowie 2 Taschenuhren,	o. L.	
	wohl min. GG/Silber/Metall, je Asp./Tsp., in der Schatulle		
87	1 Konv. Schmuck: Silber (ca. 14 Teile), Mode/Metall u.a., z.T. mit Halbedelsteinen sowie Armbanduhren: Metall z.T. vergoldet,	o. L.	
	z.B. CITIZEN und DUGENA, je Asp./Gsp.		
88	1 Konv. Schmuck: wohl vollständig GG 8ct., z.T. mit Perlen, kleinen Brillanten, Granate u.a., je Asp./Gsp., in der Schatulle	o. L.	
89	1 Konv. Schmuck: GG/WG je 14ct., z.T. mit Perlen und weißen Steinen, je Asp./Tsp.	o. L.	
90	1 Anstecker WG 18ct. "Pfeil" mit Brillanten sowie 3 Ringe und 1 Anhänger GG/WG je 14ct., mit Brillanten bis zu ca. 0,15ct.,	o. L.	
	je Asp./Tsp.		
91	1 Konv. Schmuck: Silber (ca. 13 Teile), Mode/Metall u.a., z.T. mit Korallen, 1 Taschenuhr wohl z.T. Silber um 1900 sowie	o. L.	
	3 Mäppchen, wohl je Leder, z.T. VERSACE und PORSCHE, je Asp./Tsp., in der Schatulle		
92	1 Konv. Schmuck: GG/WG wohl vollständig 14ct., z.T. mit Altschliffbrillanten/Diamanten, Perlen, Rauchquarz u.a., je Asp./Tsp.	o. L.	
93	1 Damenarmband WG 18ct., 1 Muschelgemme (Anhänger/Brosche) GG 18ct., 1 Trachtenschmuck & 1 Briefklammer, je Silber, je Asp./Tsp.	o. L.	
94	1 Damenring WG 14ct., mit Peridot (min. besch. an der Oberfläche) wohl ca. 2ct., mit Brillanten bis zu ca. 0,07ct.,	380,00 €	
	Ringgr. ca. 55, Tsp.		
95	1 Konv. Schmuck/Uhren: Silber (ca. 3 Teile), Mode/Metall u.a., je Metall z.T. vergoldet, Reichsbanknoten sowie	o. L.	
	1 Porzellanfigur "Tänzerin" mit Marke "5", je Asp./Tsp.		
96	1 Perlenkette, Verschluss WG 18ct., 1 Damenarmbanduhr, Gehäuse GG 14ct., Band vergoldet, 6 Schmuckteile,	o. L.	
	je ungestempelt/undeutl. gestempelt, wohl z.T. GG, z.T. mit Diamanten, z.T. besch. sowie Zahngold/Zahnreste, z.T. Metall, je Asp./Tsp., in der Schatulle		
97	1 Konv. Schmuck: wohl vollständig GG 14ct. (ca. 7 Teile), z.T. mit Solitärbrill. bis zu ca. 0,2ct., Piqué sowie 1 Konv. Schmuck:	o. L.	
	wohl vollständig GG/WG/RG 8ct., z.T. mit Diamanten und Perlen, insges. z.T. besch., je Asp./Gsp.		
98	1 Konv. Schmuck: Silber (ca. 15 Teile), z.T. mit Bernstein, Mode/Metall u.a., z.T. mit Halbedelsteinen, Bernstein, Türkis u.a.,	o. L.	
	je Asp./Tsp., in der Schachtel		
99	1 Konv. Schmuck: Silber (ca. 12 Teile), z.T. mit Markasiten, Mode/Metall u.a., z.T. um 1900, 1 Teil DIOR,	o. L.	
	z.T. mit Mosaikarbeit und ROSENTHAL-Brosche, je Asp./Tsp.		
100	1 Konv. Schmuck: wohl vollständig GG 8/10ct., z.T. mit kleinen Brillanten, Farbsteinen, wohl Rubine, wohl Sapphire, z.T. besch.,	o. L.	
	Asp./Tsp.		
101	1 Konv. Schmuck: GG/WG je 14ct., z.T. mit Brillanten bis zu ca. 0,05ct., wohl Sapphire und Türkis, je Asp./Tsp.	o. L.	
102	1 Damenring GG 14ct., mit 3 Brillanten wohl je ca. 0,07ct., Ringgr. ca. 56, Tsp.	o. L.	
103	1 Set Schmuck: je WG 18ct., je mit Zertifikat: je mit Brillanten und Saphiren:	3.300,00 €	
	1 Paar Ohrstecker (94 Brill. zus. 0,98ct., top wesselton, vvs, 32 Thailand-Saphire zus. 0,9ct., NP 3.580 € im Jahr 2014) D ca. 1,2cm und 1 Damenring (51 Brill. zus. 0,59ct., top wesselton, vvs, 16 Sapphire zus. 0,77ct., NP 2.822 € im Jahr 2015 im Goldschmiede-Meisterbetrieb in Bamberg), D 1,5cm, Ringgr. ca. 53, min. Tsp.		

104	1 Damenring GG/WG 18ct., mit Solitärbrillant lt. Zertifikat: 0,43ct., vsvi, gekauft im Jahr 2002 für 2.500 €	o. L.	119	1 Konv. Schmuck: GG 14ct. (1 Teil), GG/WG 8ct. (2 Teile), Platin (1 Ohrstecker), Silber (5 Teile) sowie 1 Mode-Ohrstecker,	o. L.
	lt. Schiene "Kader Yildiz", wohl Sonderanfertigung, Ringgr. ca. 56,5, Tsp.			je Asp./Tsp.	
105	1 Kette, 1 Paar Ohrstecker, je GG 14ct., je mit Perlen, z.T. mit kleinem Diamant, z.T. mit Zertifikat und Rechnung:	o. L.	120	1 Damenring WG 14ct., mit Solitärbrillant ca. 0,6ct., mit sichtbaren Einschlüssen, Farbe wohl eher hell, Ringgr. ca. 49, Tsp.	o. L.
	zus. gekauft für ca. 824 €, je Tsp.		121	1 Konv. Schmuck: 1 zweireihige Perlenkette (gerissen), Verschluss GG/WG 14ct., Silber (ca. 3 Teile), Mode/Metall u.a. sowie	o. L.
106	1 loser Stein, lt. Zertifikat: Saphir ca. 2,41ct., 1 Konv. Schmuck/Uhren: Silber (ca. 10 Teile), Mode/Metall u.a.,	o. L.		alter Christbaumschmuck, je Asp./Tsp.	
	z.T. mit Modeperlen, je Asp./Tsp., in der Schatulle		122	1 Konv. Schmuck: Silber (ca. 5 Teile), Mode/Metall u.a., z.T. mit Bernstein, Korallen, MICHAELA FREY (1 Teil), je Asp./Tsp.,	o. L.
107	1 Konv. Schmuck: GG 14ct. (ca. 12 Teile), z.T. mit kleinem Brillant und weißen Steinen, 1 Konv. Schmuck: GG 8ct. (ca. 7 Teile),	o. L.		in der Box	
	z.T. mit Granate, 1 Damenring ungestempelt, wohl WG mit Brillant ca. 0,2ct., Saphir und Rubin sowie 1 Konv. Schmuckteile/-reste: z.T. ungestempelt/undeutl. gestempelt, wohl z.T. GG und 1 Zahnrest, wohl z.T. GG, je Asp./Tsp.		123	1 Perlenkette, Verschluss WG 18ct., wohl mit Saphir, 1 Damenarmbanduhr, Gehäuse GG 18ct., Band Metall,	o. L.
108	1 Konv. Schmuck: Silber (ca. 3 Teile), Mode/Metall u.a., z.T. aus Zinn, z.T. mit Bernstein und Korallen, je Asp./Tsp.	o. L.		1 aufgeschnittener Ring, wohl GG sowie 1 Rückstecker GG 8ct., je Asp./Tsp./z.T. besch.	
109	2 Damenringe, 1 Brosche, GG/WG/RG je 14ct., z.T. mit Saphiren, Rubinen und kleinen Brillanten, je Asp./Tsp.	o. L.	124	1 Konv. Schmuck Silber (ca. 5 Teile), Mode, Metall, u.a., z.T. um 1900, z.T. mit Mosaikarbeit	o. L.
110	3 Teile Perlschmuck, Verschlüsse je WG 14ct. sowie 1 Ring GG und 1 Perlenkette je 8ct., z.T. besch. (1 Stein fehlt)	o. L.		sowie Uhren (1x Silber), Metall, u.a., je Asp./Tsp.	
111	1 Collier GG 18ct. mit Farbedelsteinen, 1 Konv. Schmuck: Silber (2 Teile), z.T. besch., Mode/Metall u.a., z.T. Armbanduhren,	o. L.	125	2 Eheringe je GG 18ct., 1 Konv. Schmuck z.T. ungestempelt/undeutlich gestempelt wohl z.T. GG, z.T. mit Korallen, Reliefportrait,	o. L.
	z.T. MURANO-Glas, je Asp./Tsp., in der Box			je Asp./Tsp./z.T. besch. in der Schatulle	
112	1 Konv. Schmuck/Miniaturartikel u.a.: z.T. Silber (ca. 4 Teile), Mode/Metall u.a., z.T. mit Granate, Markasiten, je Asp./Tsp.	o. L.	126	1 Konv. Schmuck u.a., Silber (ca. 4 Teile), Mode, Metall, u.a., z.T. mit Halbedelsteinen, Glas, je Asp./Tsp. in der Schatulle	o. L.
113	1 Kette, 1 Brosche/Anhänger, je GG 18ct., mit Muschelgemme, 1 Ring mit Reliefbild, 1 Anhänger wohl mit Muschelgemme, je GG 14ct.	o. L.	127	2 Broschen je GG 14ct. z.T. mit Perle und Perlmutter, je Asp./Tsp.	o. L.
	sowie 6 weitere Schmuckstücke, je ungestempelt/undeutl. gestempelt, wohl z.T. GG/RG, z.T. um 1900, z.T. mit Porzellanportrait (1 Stück), je Asp./Tsp.		128	1 Konv. Schmuck Silber (ca. 30 Teile), z.T. mit Türkisen, Halbedelsteinen, Perlen u.a., min. Mode/Metall u.a., je Asp.	o. L.
114	1 Paar Ohrstecker WG 14ct., laut Befundbericht: 132 Diamanten zus. 1,4ct., top wesselton-wesselton, vsi-si,	480,00 €		in der Schatulle	
	Wbw ca. 2.800-3.000 € laut Gemologe im Jahr 2007, Gesamtlänge ca. 2 cm, min. Tsp.		129	1 Damenarmband Silber 925 THEODOR FAHRNER, z.T. vergoldet, z.T. mit Markasiten (ca. 6 Stück fehlen), 1 Spangearmreif Silber	o. L.
115	1 Verschluss für 2-reihige Perlenkette GG/WG 14ct., 1 Paar Ohrstecker GG 8ct. (defekt) mit Perlen, 3 Teile Silberschmuck,	o. L.		vergoldet, Drachensmotiv mit Edelsteinen sowie 1 Anhänger/Medaillon Silber emailliert, um 1900, je Asp./Tsp.	
	andere Schmuckreste/-teile, Modeschmuck sowie 2 Armbanduhren, z.T. CHRIST, je Metall, z.T. vergoldet, je Asp./Tsp.		130	1 Verschluss und 2 Broschen je GG 14ct., z.T. wohl mit Rubinen, 1 Armband Verschluss GG 8ct., mit Korallen und Perlen,	o. L.
116	1 Konv. Schmuck: GG 14ct. (3 Anhänger), GG 8ct. (1 Kette, 1 Anhänger), 1 defekte Kette vergoldet sowie Münzen/Medaillen,	o. L.		1 Medaille "St. Christopholus" gestempelt 900 wohl GG, 1 Kette undeutlich gestempelt wohl GG sowie Zahngold/Zahnreste, z.T. Metall/Kunststoff, je Asp./Tsp.	
	Silber, Metall u.a., z.B. BRD 5/10 DM, Kanada u.a., je Asp./Tsp.		131	1 Konv. Schmuck GG/WG je 18ct., z.T. mit Perlen, wohl Saphire und Smaragde, z.T. besch., je Asp./Tsp.	o. L.
117	1 Konv. Schmuck: Silber (ca. 20 Teile), Mode/Metall u.a., z.T. SWAROVSKI (ca. 4 Teile) sowie Metalluhren, z.T. vergoldet,	o. L.	132	1 Set Schmuck: Collier und Armband, je WG 18ct., je wohl in Italien gekauft (lt. Schatulle und EL), je wohl mit Saphiren,	2.800,00 €
	je Asp./Tsp., in der Schatulle			z.T. besch. (Steine am Armband), je Asp./Tsp.	
118	1 Konv. Schmuck: GG 8ct. (7 Teile) sowie 2 Ringe, z.T. mit Koralle, wohl z.T. GG, je Asp./Tsp.	o. L.			

133	1 Set Schmuck: Collier, Armband, Ring, je WG 18ct., je mit Zertifikat: gekauft Juwelier HILDEBRANDT, je mit Brill. &Tansaniten,	4.500,00 €	
	Collier: 7 Tansanite zus. 4,65ct., 24 Brillanten zus. 0,98ct., NP 3.530 DM, Armband: 5 Tansanite zus. 2,63ct., 12 Brillanten zus. 0,85ct., NP 2.300 DM, Damenring: 1 Tansanit 1,84 ct., 12 Brillanten zus. 0,62ct., Ringgr. ca. 56, Brillanten je weiss, lupenrein und modern geschliffen, je gekauft ca. 1971, Tansanite z.T. mit Tsp. und kleinen Abplatzungen (oberflächlich), je in Originalschatulle		
134	1 Brosche Metall z.T. vergoldet, mit Ersatzsteinen in braun und türkisgrün, ca. 4,5x7cm, Tsp.		o. L.
135	1 zweireihiges Perlcollier, D ca. 0,8cm, Verschluss WG 14ct., mit Rubinen und 1 Diamanten, Tsp.	250,00 €	
136	1 Damenring GG 14ct., mit Solitäraltschliffbrillant, piqué, wohl ca. 0,8ct., Krappe besch., Ringgr. ca. 57, Tsp.	500,00 €	
137	1 Zigarettenetui GG 9ct., London/England, innen mit Gravur "In Memory of E.C.B June 1919", ca. 8,5x6cm, Gsp.	1.500,00 €	
138	1 Konv. Schmuck GG 14ct. (3 Teile), Mode/Metall u.a., z.T. mit Schaumgold, z.T. um 1900/19. Jh. sowie 2 Teile Zahnreste,		o. L.
	wohl z.T. GG, je Asp./Tsp./z.T. besch., in der Box		
139	1 Konv. Schmuck Silber (ca. 28 Teile) z.T. mit Perlen, Halbedelsteinen, Bernstein, Mode/Metall u.a., je Asp./Gsp.		o. L.
	in der Schatulle		
140	1 Damenring GG/WG 14ct., zentral Smaragd wohl ca. 0,6ct., Brillantkranz je ca. 0,09ct., Ringgr. ca. 55, Tsp.		o. L.
141	1 Damenring WG 14ct., wohl mit Saphir ca. 0,75ct. und Brillantkranz je ca. 0,05ct. sowie etwas Schmuck Mode/Metall u.a.,		o. L.
	je Asp./Tsp.		
142	1 Konv. Schmuckschatullen u.a., versch., je 20. Jh., je Asp./Gsp.		o. L.
143	1 Konv. Schmuck Silber (ca. 35 Teile), Mode/Metall u.a., z.T. mit Bernstein, Kunststoff u.a., je Asp./Tsp. in der Schatulle		o. L.
144	1 Konv. Schmuck wohl vollständig GG 18ct., z.T. wohl mit Rubinen, je Asp./Tsp.		o. L.
145	1 Konv. Schmuck wohl vollständig GG/WG 14ct., z.T. mit Perlen, Edelsteinen, gefassten Münzen, je Asp./Tsp.		o. L.
146	1 Konv. Schmuck: wohl vollständig GG 8ct., z.T. mit Perlen, Edelsteinen u.a., je Asp./Tsp.		o. L.
147	1 Konv. Schmuck: Silber (ca. 3 Teile), Mode/Metall u.a., z.T. vergoldet sowie Armbanduhren (1x Gehäuse GG 18ct.), Metall u.a.,		o. L.
	je Asp./Tsp.		
148	1 Konv. Schmuck/Uhren: Mode/Metall u.a., z.T. mit Halbedelsteinen, z.T. JUNGHANS, je Asp./Tsp., im Karton		o. L.
149	1 Konv. Schmuck u.a.: wohl vollständig Silber, z.T. mit Emaille, Farbsteinen, Halbedelsteinen,		o. L.
	z.T. beim Juwelier gekauft (siehe Schatullen), je Asp./Gsp.		
150	1 Konv. Schmuck: GG (wohl 2 Teile), Silber (wohl ca. 7 Teile), Mode/Metall u.a., z.T. mit Türkisen, wohl Blautopas,		o. L.
	wohl Amethyst, u.a., je Asp./Tsp., in der Schatulle		
151	1 Spannring Platin 950, lt. Rechnung von 2014: mit Solitärbrill. ca. 0,15ct., tw si,		o. L.
	NP 3.375 Euro bei Juwelier HOFFMANN Nürnberg, Ringgr. 58,5 sowie 1 Ring Platin 950 NIESSING, mit Solitärbrill. wohl ca. 0,05ct., Ringgr. ca. 58, je Tsp.		
152	1 Damenring GG/WG 18ct. mit Diamanten, 1 Konv. Schmuck je GG 14ct., z.T. mit Meteorit und Rohdiamant,		o. L.
	wohl Saphire sowie ca. 8 Teile Schmuck je GG/RG 8ct., je Asp./Gsp., in der Schatulle		
153	1 Konv. Schmuck: je GG/WG 14ct., je mit Brillanten wohl bis zu ca. 0,15ct., Asp./Tsp.		o. L.
154	1 zweireihiger Perclip, WG 14ct. mit Brillanten, L ca. 2,5cm, min. Tsp.		o. L.
155	2 Damenringe je WG 14ct., z.T. mit Perlen, Brillanten, Amethyst, Zahngold/-reste sowie etwas Modeschmuck, z.T. Biedermeier,		o. L.
	mit Schaumgold, je Asp./Tsp.		
156	1 Kette WG 14ct., 1 Anhänger WG 18ct., mit Brillanten bis zu ca. 0,06ct., min. Tsp.		o. L.
157	1 Konv. Schmuck: Silber (ca. 25 Teile), Mode/Metall u.a., z.T. mit Porzellan, Granate, Farbsteinen u.a., je Asp./Tsp.		o. L.
158	1 Konv. Schmuck: GG 18ct. (1 Brosche mit Perlen), GG/RG wohl vollständig 14ct., z.T. mit Grandeln, Granate, je Asp./Tsp.,		o. L.
	in der Schatulle		
159	1 Konv. Schmuck: wohl vollständig GG/WG 8ct., z.T. mit Bernstein, Edelsteinen sowie 3 Schmuckteile ungestempelt, wohl z.T. GG,		o. L.
	je Asp./Tsp.		
160	3 Damenringe je GG 14ct., z.T. mit Brillanten bis zu ca. 0,05ct., wohl Saphir/Rubin/Bergkristall, je Asp./Tsp.		o. L.
161	1 Konv. Schmuck: GG/WG je 14ct., je mit Brillanten bis zu ca. 0,2ct., je min. Tsp.		o. L.
162	1 Manschettenknopf, 1 Paar Ohringe, je GG 14ct. (Steg und Rückstecker fehlt bei 1 Ohring), 1 Collier GG/WG/RG 8ct.,		o. L.
	min. besch., 1 Armband Silber, diverse Schmuckteile, z.T. umgearbeitet und unvollständig, wohl ca. 6xGG, Mode/Metall u.a., je Asp./Tsp., in der Schachtel		
163	1 Brosche WG 18ct., wohl mit Meisterstempel, zentral blauer Stein, lt. Schiene ca. 1,5ct. und Brillanten bis zu ca. 0,05ct.,		o. L.
	Blüten wohl aus Bergkristall, z.T. am Rand besch., D ca. 5cm, Asp./Gsp.		
164	1 Set: Armband, Ring, Ohrclips und Brosche, je GG 18ct. (außer Brosche da ungestempelt), je wohl mit Turmalinen,		o. L.
	siehe Rechnung für Ohrclipse (NP 3.600 DM im Jahr 1999), z.T. min. Tsp./z.T. min. besch. (leichte Abplatzungen bei Ring und noch weniger beim Armreif), Ringgr. ca. 60,5, L Armband ca. 19,5cm, gekauft bei Juwelier Künzel Bayreuth, Asp./Tsp.		
165	1 Perlenkette, D bis zu ca. 0,9cm, Verschluss WG 14ct., mit kleinen Brillanten, Gesamtl. ca. 80cm, Tsp.		o. L.

166	1 graue Perlenkette, D bis zu ca. 0,8cm und 1 Brosche mit grauen Perlen, D bis zu ca. 0,65cm, Verschlüsse je WG 18ct.,	o. L.	183	1 Paar Ohrringe, lt. Kopie vom Schmuckpass: Art déco um 1920, wohl Deutschland, GG/WG 14ct.,	o. L.
	z.T. mit Brillanten, je Tsp., in der Schatulle			mit Altschliffbrillanten und Diamanten (2x ca. 1ct. je Ohrring wohl zus.), gekauft für 2.000 Euro im Jahr 2005 in Berlin (siehe Rechnungskopien), Gesamtl. ca. 3cm, Asp./Gsp.	
167	1 Paar Ohrringe mit Drehclip, WG 18ct., je mit 4 Baguettebrillanten und je 1 Tropfenperle in hellgrau, Gesamtl. ca. 2,1cm,	o. L.	184	1 Konv. Schmuck: GG/WG 14ct. (ca. 9 Teile), GG 8ct. (ca. 2 Teile), Silber (1 Teil), Mode/Metall u.a. sowie min. Münzen/Medaillen	o. L.
	min. Tsp.			wohl z.T. Silber, je Asp./Tsp., in der Schachtel	
168	1 Damenring, 1 Damenarmband, je WG 18ct., je mit Korallen, je mit Brillanten bis zu ca. 0,05ct., Ringgr. ca. 60,5,	o. L.	185	1 Damenring mit Tigerauge, 1 Kugeltette GG/WG je 18ct., 1 Konv. Schmuck: GG/WG 14ct. (wohl ca. 8 Teile),	o. L.
	L vom Armband ca. 20cm, Tsp. (Koralle beim Ring leicht stumpf), je Asp./Tsp.			z.T. mit Perlen und Farbstainen sowie weitere Schmuckteile, z.T. ohne Stempel/undeutl. gestempelt, z.T. wohl GG, z.T. mit Brillanten wohl bis zu ca. 0,2ct., je Asp./Tsp.	
169	1 Korallenkette, D bis zu ca. 1cm, Verschluss WG 14ct. mit Brillanten, Gesamtl. ca. 80cm, Tsp.	o. L.	186	1 Konv. Schmuck: Silber (mehr als 30 Teile), z.T. mit Halbedelsteinen, Bernstein, Mode/Metall und Armbanduhren, je Asp./Tsp.,	o. L.
170	1 Damenring WG 18ct., mit Diamanten wohl im Prinzessschliff je wohl 0,1ct., Ringgr. ca. 60,5 sowie 1 Ring,	o. L.		im Koffer	
	1 Kette und 1 Paar Ohrclips, je WG 14ct., z.T. mit Perlen, kleinen Brillanten und Mabéperlen, je Asp./Gsp., in der kleinen Schatulle		187	1 Damenring WG 18ct., mit Brillanten zentral wohl ca. 0,25ct. und 2x wohl ca. 0,2ct., helle Brillanten, zentraler min. getönt,	700,00 €
171	1 Kette wohl Lapislazuli, D bis zu ca. 1,4cm, Verschluss GG 18ct., Gesamtl. ca. 66cm, Tsp.	o. L.		wohl Einschlüsse unter der Lupe sichtbar, mit ovalem Brillantkranz, wohl Umarbeitung oder Neukreation aus dem Art Déco Stil, Ringgr. ca. 54, min. Tsp.	
172	1 Damenring, 1 Armband (Set), je WG 18ct., je mit ovalen Chrysoprasen und Brillanten bis zu ca. 0,05ct., Ringgr. ca. 62,	o. L.	188	1 Damenring WG/RG 14ct., Oberteil wohl Art Déco mit Altschliffbrillanten, zentral wohl ca. 0,2ct. und 2x wohl ca. 0,1ct.,	300,00 €
	Armbandlänge ca. 20,5cm, min. Tsp.			Schiene wohl in den letzten 20 Jahren erneuert (Umarbeitung), Ringgr. ca. 57,5, min. Tsp.	
173	1 Kette, 1 Paar Ohrclips, je mit Chysoprasen, D bis zu ca. 1,1cm, je WG 14ct., Kettenl. ca. 70cm, je Tsp.	o. L.	189	1 Brosche/Anhänger je GG 18ct., mit Muschelgemme, wohl Josef, Maria mit Jesuskind, guter Zustand, Gesamtl. Anhänger ca. 6,8cm,	o. L.
174	1 Paar Ohrclips GG 18ct., mit Brillanten bis zu ca. 0,05ct. (je 9 Stück), L ca. 1,8cm sowie 1 Paar Ohrclips GG 14ct.,	o. L.		Tsp.	
	mit je 1 Amethyst im Cabochonschliff, je Asp./Tsp.		190	1 Konv.: Ohrschmuck wohl Silber, wohl mit Lapislazuli, Rückstecker GG 14ct., versch. Schmuckteile, z.T. Silber, Mode/Metall u.a.	o. L.
175	1 Kette mit Amethystkugeln, D bis zu ca. 1,25cm, Verschluss GG 14ct. mit Amethyst im Cabochonschliff, Gesamtl. ca. 70cm, Tsp.	o. L.		unter anderem "JORGEN JENSEN" (?), min. um 1900, je Asp./Tsp., im Karton	
176	1 Damenarmband GG 14ct., mit Amethysten im Cabochonschliff, L ca. 19cm, Tsp.	o. L.	191	1 Brosche Silber 925 z.T. mit RG vergoldet, "Schnecke" THEODOR FAHRNER, z.T. mit Markasiten, Gesamtl. ca. 5,3cm,	o. L.
177	2 Damenringe je GG 18ct., je mit Amethyst, je im Cabochonschliff, z.T. mit leichten Tsp. (Abrieb)	o. L.		1 Anhänger wohl ungestempelt, wohl GG 14ct. (Säure hält), wohl mit Rauchquarz, Gesamtl. ca. 6,5cm sowie 1 Anhänger ungestempelt, wohl GG 8ct. (Säure hält), mit Mondsteinen, je Tsp.	
	sowie 1 Kette mit Amethysten in versch. Größen, Verschluss GG 14ct., Gesamtl. ca. 80cm, Tsp.		192	1 Konv. Schmuck GG 18ct. (ca. 2 Teile), je mit Perlen, Korallenschmuck wohl min. GG, z.T. um 1900, je Asp./Tsp.	o. L.
178	1 Brosche WG 14ct., mit 2 Brillanten je ca. 0,25ct., rückseitig "066" gestempelt (evtl. 0,66ct. zus.), Gesamtl. ca. 9,2cm,	o. L.	193	1 Kette GG 18ct., 1 Kette GG 14ct., versch. Schmuckteile, je mit Granate, Fassungen z.T. GG 14ct./8ct., Metall u.a.,	o. L.
	min. Tsp.			z.T. um 1900/20. Jh., z.T. min. besch., je Asp./Tsp.	
179	1 Konv. Schmuck: wohl vollst. GG 8ct., z.T. mit Bernstein, Perlen, je Asp./Tsp., in der Schatulle	o. L.	194	1 Konv. Schmuck: GG 18ct. (1 Anhänger mit Glas), 1 Rückstecker GG 14ct., 1 Paar Ohrringe und 1 Stecker je GG 8ct.,	o. L.
180	1 Damenring GG 18ct. mit 5 Brillanten, lt. Schiene zus. 0,7ct., tw si, Ringgr. ca. 59,5, 1 Münzbrosche Fassung GG 18ct.,	o. L.		Silber (ca. 9 Teile), Mode/Metall u.a., z.T. mit Perlmutt, 1 Teil MICHAELA FREY sowie Armbanduhren, je Asp./Tsp., in der Holzschatulle	
	z.B. Staffelberg sowie 1 Königskette WG 14ct., L ca. 50cm, je Tsp.				
181	1 Konv. Schmuck: wohl vollst. GG/WG 14ct., mit Brillanten bis zu ca. 0,1ct., Opal, Königskette u.a., je Asp./Tsp.	o. L.			
182	1 Konv. Schmuck: Silber (ca. 16 Teile), Mode/Metall u.a., je Asp./Tsp.	o. L.			

195	1 Konv. Schmuck: wohl min. GG, min. Silber, Mode/Metall u.a., z.T. mit Muscheln, Kunststoff, z.T. emailliert, Armbanduhren, min. Münzen, 1 Bilderrahmen, je Asp./Tsp., im Beautykoffer	o. L.
196	1 Konv. Schmuck: GG 8ct. (ca. 10 Teile), z.T. mit Granate, Edelsteinen, Silber (ca. 1 Teil), Mode/Metall u.a. sowie Uhren, je Asp./Tsp., in der Schatulle	o. L.
197	1 Konv. Schmuck: GG/WG je 14ct., z.T. mit Brillanten bis zu ca. 0,1ct., je Asp./Tsp.	o. L.
198	1 Damenring GG 14ct., zentral Amethyst und 2 Brillanten, je hell, wohl mit Einschlüssen, wohl umgearbeitet (Schiene wohl älter) Ringgr. ca. 48, Tsp.	o. L.
199	2 Broschen GG/WG je 14ct., je mit Brillanten bis zu ca. 0,05ct., z.T. wohl mit Rubinen, je min. Tsp.	o. L.
200	2 Ringe GG/WG je 18ct., z.T. mit Brillanten (Memoryring) je wohl ca. 0,05ct., 2 Ringe GG/WG je 14ct., z.T. mit kleinen Brillanten, wohl Saphire und weißem Stein (lt. Schablone ca. 0,75ct.), je Asp./Tsp.	o. L.
201	1 Konv. Schmuck: Silber (wohl ca. 15 Teile), Mode/Metall u.a., z.T. mit Perlen, je Asp./Tsp., in der Schatulle	o. L.
202	1 Konv. Schmuck: GG 18ct. (ca. 4 Teile), z.T. mit Perlen, wohl Rubine, Saphir, weiße Steine, 1 Collier GG 8ct. mit Granate, je Asp./Tsp.	o. L.
203	3 Damenringe GG/WG wohl je 14ct. (1x ungestempelt), z.T. mit Brillanten bis zu ca. 0,1ct., wohl Rubine, je Asp./Tsp.	o. L.
204	1 Damenring GG 18ct., mit kleinen Brillanten, wohl Rubine, Smaragde, 1 Saphir, Ringgr. ca. 55, Tsp.	o. L.
205	1 Damenring WG 14ct., zentral wohl Saphir, wohl ca. 1ct. und 6 kleine Brillanten bis zu ca. 0,05ct., Ringgr. ca. 55, min. Tsp.	150,00 €
206	1 Konv. Schmuck: Silber (ca. 3 Teile), Mode/Metall u.a., z.T. mit Granate sowie versch. lose Steine/Halbedelsteine/Edelsteine, wohl z.T. Opal, z.T. Asp./Tsp., im Karton	o. L.
207	1 Anhänger GG/WG 14ct., mit kleinen Brillanten bis zu ca. 0,04ct., lt. EL vom Goldschmied Ehemann Regensburg, Gesamtl. ca. 4cm sowie 1 Brosche GG 8ct., wohl mit Granate, je Asp./Tsp.	250,00 €
208	1 Konv. Schmuck: Silber (ca. 4 Teile), Mode/Metall u.a., 1 Konv. Armbanduhren: je Metall, z.T. vergoldet, z.B. ETERNA, ROAMER sowie 3 Schreibgeräte, je Asp./Tsp., in der Schatulle	o. L.
209	1 Konv. Schmuck: GG 8ct. (ca. 7 Teile), z.T. mit Granate, Korallen sowie 1 Anhänger Silber 900 u.a., z.T. mit Granate, je Asp./Tsp., im Etui	o. L.
210	1 Paar Ohrstecker GG 18ct., mit je 1 Brillant wohl je 0,05ct. (1 Rückstecker fehlt) sowie versch. Teile/Reste, je GG 14ct., z.T. mit Opal und Perlen, je Asp./Tsp.	o. L.

211	1 Damenring GG 14ct., mit Brillanten bis zu ca. 0,1ct., je mit Einschlüssen, Ringgr. ca. 52, Tsp.	o. L.
212	1 Paar Creolen GG 14ct., mit kleinen Brillanten sowie 2 Ketten, z.T. mit Perlen und Schaumkorallen, Verschlüsse GG/WG je 14ct., je Asp./Tsp.	o. L.

Armband- & Taschenuhren

800	1 Damentaschenuhr wohl z.T. GG, um 1900, 1 Taschenuhr Silber 800, um 1900, z.T. vergoldet sowie 1 Konv. Armband-/ und Taschenuhren: Metall, z.T. vergoldet, z.T. mit Lederband, z.B. PHILIA, PALLAS, SEIKO u.a., je Asp./Tsp.	o. L.
801	1 Konv. Armbanduhren: umfangreich, verschieden, 2 Schreibgeräte sowie Zahnreste aus Metall, je Asp./Gsp./z.T. besch.	o. L.
802	1 Herrenarmbanduhr CASIO, Edelstahl, mit Papieren, Modell Edifice, mit Ersatzgliedern sowie 1 Taschenuhr Metall, je Asp./Gsp.	o. L.
803	2 Herrenarmbanduhren je Edelstahl, je vergoldet und mit Lederband, je CONSTANTIN DURMONT Tourbillon, mit Papieren, je in Originalschatulle, je min. Tsp.	200,00 €
804	7 Herrenarmbanduhren Metall/Edelstahl, z.T. vergoldet, versch. z.B. FORMEX, THOMMEN, PORTAS, VIDAR u.a., z.T. mit Lederband, je in Originalschatulle, wohl z.T. kaum getragen, überwiegend mit Papieren, z.T. Asp./Tsp.	o. L.
805	1 Armbanduhr IWC Yacht Club II, Quartz, Edelstahl, in Original- oder Reiseschatulle, Tsp. (Kratzer auf der Lünette u.a.)	o. L.
806	3 Spindeltaschenuhren, z.T. England, z.T. Silber, z.B. ROB.JONES RUTHIN, je mit Schlüssel sowie 2 vergoldete Taschenuhren, je Asp./Tsp.	o. L.
807	1 Konv. Armbanduhren u.a.: je Metall/Stahl, z.T. vergoldet, z.T. sichtbare Gsp.	o. L.
808	1 Konv. Armbanduhren: je nztl., je Metall, z.T. vergoldet, 2 Feuerzeuge, je DUPONT mit Papieren, 2 Smartphones NOKIA/HUAWEI sowie min. Zahlgeld, z.T. starke Gsp.	o. L.
809	1 Armbanduhrgehäuse GG 18ct. SARCAR, versch. Armbanduhren Metall/Stahl, z.T. vergoldet (1x JUNGHANS, 1x TUDOR), 1 Uhrenband wohl ROLEX (Stahl) sowie 1 kleines Konv. Münzen/Medaillen, wohl min. Silber, je Asp./Tsp.	o. L.
810	2 Herrenarmbanduhren, je Metall, z.T. vergoldet (1xJUNGHANS Mega mit Papieren von 1996), je mit Lederband, 1 Konv. Straßenbahngeld Nürnberg/Fürth, 1 Paar Manschettenknöpfe GG 14ct., sowie 1 Ring und 1 Paar Manschettenknöpfe GG 8ct., je Asp./Tsp.	o. L.
811	1 Herrentaschenuhr um 1900, Silber 800, z.T. vergoldet sowie versch. Armbanduhren, je Metall, z.T. vergoldet, je Asp./Tsp., in der Schatulle	o. L.
812	1 Damenarmbanduhr JAEGER LECOULTRE Albatros, Quartz, Edelstahl, wohl z.T. GG, mit Mondphase, Tsp./Kratzer auf dem Glas	o. L.

813	1 Armbanduhr D&G Quartz, Edelstahl mit Glitzersteinen, min. Tsp.	130,00 €	
814	1 Armbanduhr BLANCPAIN, undeutl. gestempelt, wohl GG, Handaufzug, Uhr läuft an, D. ca. 3,3cm, Lederband ergänzt, in Originalschatulle, Tsp.		o. L.
815	1 Konv. Armbanduhren: je Metall z.T. vergoldet, z.B. ARMANI, z.T. mit Lederband sowie 2 Feuerzeuge je DUPONT, je z.T. vergoldet, je mit Papieren z.T. von 1991 und 2011, je Originalschatulle, je Asp./Tsp., im Karton		o. L.
816	1 Damenarmbanduhr WG 14ct. STOWA, mit Brill.-kranz, 1 kleine Taschenuhr Silber 800, um 1900 sowie 1 Uhr/Uhrkette, Metall vergoldet, je Asp./Tsp.		o. L.
817	1 Damentaschenuhr GG 18ct., Glas lose, um 1900, mit Schlüssel sowie 1 Herrentaschenuhr Metall, um 1900, mit Schlüssel, je Asp./Tsp.		o. L.
818	2 Taschenuhren, je um 1900 (1x Damen, 1x Herren), je Silber sowie 1 Konv. Taschenuhren u.a.: je Metall z.T. vergoldet, z.T. mit Ketten, je Asp./Tsp., in der Box		o. L.
819	2 Ketten GG/WG je 14ct., 3 Taschenuhren, wohl 1x GG, um 1900, z.T. BWC/DUGENA sowie 1 Anhänger mit Kette, Perlbesatz, wohl Metall vergoldet, je Asp./Tsp.		o. L.
820	1 Damenarmbanduhr GRÜN, wohl Metall mit kleinen Diamanten, 1 Herrentaschenuhr um 1900, Silber mit versilberter Kette, versch. Armbanduhren, je Metall z.T. vergoldet, Reichsbanknoten sowie Zahnreste mit Metall, in der Schatulle, je Asp./Tsp./z.T. besch.		o. L.
821	1 Taschenuhr GG 18ct., um 1900, Patent Lever, 1 Damenarmbanduhr GG 14ct./Metall, um 1900 sowie 1 einzelner Manschettenknopf GG 18ct., je Gsp./Asp.		o. L.
822	1 Konv. Armbanduhren u.a.: Metall/Kunststoff, z.T. mit Leder, z.B. CAMEL, SWATCH, GEORG JENSEN, je Asp./Tsp., im Korb		o. L.
823	1 Herrenarmbanduhr EBEL Sport Wave, Edelstahl, Quarz, z.T. vergoldet,, gekauft bei Juwelier Wallner 1998 für 2.000 DM, mit Papieren, Überholung lt. Quittung im Jahr 2004 bei Kuhnle für 430 € inkl. neuer Schließe (beiliegend), in Originalschatulle, Asp./Tsp.		o. L.
824	1 Konv. Armbanduhren: Silber (1 Stück um 1900), Metall u.a., z.T. vergoldet, z.B. DUGENA, ETERNA, je Asp./Tsp., in der Schatulle		o. L.
825	1 Armbanduhr CORUM GG 18ct., mit Lederband, Verschluss vergoldet, Gehäuse Maße: ca 3,4 x 2cm, Originalschatulle, Tsp.		o. L.
826	1 Armbanduhr CORUM Romulus, Quarz, mit Beschreibung, lt. Rechnungskopie vom Uhrmachermeister: Quarzwerk getauscht im Dezember 2023 (beiliegend), Lederband, Gehäuse GG 18ct., Schließe vergoldet, Originalschatulle sowie 1 Armbanduhr FOSSIL mit Lederband, je Asp./Gsp.		o. L.
827	1 Herrentaschenuhr GG 14ct. (2 Deckel Gold) um 1900, außen graviert und verziert, Asp./Tsp.		o. L.
828	1 Herrenarmbanduhr OMEGA "De Ville" Quarz, Gehäuse GG 18ct., Band ersetzt, vergoldete Originalschließe anbei, Tsp./min. Kratzer	900,00 €	
829	1 Damenarmbanduhr CARTIER "Santos" Automatik GG/Stahl, Faltschließe (defekt, kleiner Steg fehlt), sichtbare Gsp./Ziffernblatt fehlt		o. L.
830	1 Armbanduhr OMEGA Gehäuse vergoldet sowie 3 Armbanduhren (1x Maurice LACROIX), je Asp./Tsp./z.T. besch.		o. L.
831	1 Herrentaschenuhr GG 14ct. (2 Deckel Gold), um 1900, Glas besch., Asp./Gsp.	400,00 €	
832	1 Spindeltaschenuhr wohl 18. Jh. und andere Taschen-/Armbanduhren Silber (ca. 4 Stück), Metall u.a., je um 1900 sowie 1 Uhrenkästchen aus Holz, bemalt, je Asp./Tsp./z.T. besch.		o. L.
833	1 Damentaschenuhr um 1900 GG 14ct., 2 Armbanduhren Gehäuse je GG 14ct., Band je vergoldet, 1 Taschenuhr LARGER Silber 800 sowie 1 Konv. Uhren: je Metall, z.T. mit Leder-/Textilband, je Asp./Tsp./z.T. besch.		o. L.
834	1 Damenarmbanduhr WG 14ct., DESIRA, Handaufzug, Uhr läuft an, Tsp.		o. L.
835	1 Konv. Armbanduhren: je Metall, z.T. vergoldet, z.B. DUGENA, je Asp./Gsp.		o. L.
836	1 Damenarmbanduhr BAUME&MERCIER, Stahl Quarz, z.T. vergoldet, mit Anleitung und Originalschatulle, Tsp.	300,00 €	
837	2 Damenarmbanduhren GG/WG je 14ct., z.T. mit Brillanten je ca. 0,03ct., z.T. JUNGHANS sowie 1 Herrenarmbanduhr MEISTER-ANKER, Gehäuse GG 14ct., Lederband ergänzt, je Asp./Gsp./min. besch.		o. L.
838	1 Damentaschenuhr RG 14ct. (1-Deckel-Gold) um 1900, 1 Herrentaschenuhr ungestempelt, um 1900, wohl 9ct. oder vergoldet, 1 Konv. Taschenuhren: Silber (3 Stück), Metall u.a., z.T. um 1900 sowie diverse Armbanduhren Metall u.a., z.B. CASIO, JUNGHANS "Mega 1" u.a., je Asp./Tsp.		o. L.
839	1 Damenarmbanduhr Edelstahl JUNGHANS Quarz, z.T. vergoldet sowie 1 Damen-SWATCH-Uhr, wohl z.T. defekt, je Asp./Tsp.		o. L.

Münzen & Medaillen

1000	1 Konv. Münzen/Medaillen Silber, Metall u.a. BRD 5/10 DM, in 2 Alben, z.T. Asp./Gsp. [KEINE -10% IM NVK]	470,00 €	
1001	1 Schatulle mit amerikanischen Sammlermedaillen, wohl Metall vergoldet, wohl je PP. sowie 1 Taschenuhr HUBER, Silber 800, mit sichtbaren Gsp.		o. L.
1002	1 Konv. Münzen/Medaillen: Dt. Reich u.a., Zahlung versch. Länder, je Asp./Gsp.		o. L.
1003	1 Konv. Medaillen, wohl größtenteils Silber, z.B. zum Jubiläum 1500 Jahre Bayern, Sammeleditionen versch. Städte, guter Zustand sowie 1 Porzellanmedaille MEISSEN "Geschichte des Sports", je Asp./Tsp., im Karton		o. L.

1004	1 Konv. Münzen/Medaillen u.a. (z.T. als Knöpfe), Silber, Metall u.a., z.B. Dt. Reich, BRD 5 DM, Zahlgeld u.a., je Asp./Tsp., in der Geldkassette	o. L.	1020	1 Konv. Münzen/Medaillen/Metall u.a.: Zahlgeld versch. Länder überwiegend Europa, Banknoten versch. Länder, Armbanduhren je Metall, z.T. vergoldet, z.B. UNIVERSAL, 1 Taschenuhr, 1 Paar Eheringe GG 14ct., 1 Ring WG 14ct. wohl mit Saphir, versch. Schmuckteile wohl z.T. Silber/Metall u.a. sowie 1 Zahnbrücke, z.T. GG, je Asp./Tsp.	o. L.
1005	1 Konv. Münzen/Medaillen: Silber/Metall u.a., BRD 5/10 DM, inklusive GNM, Schiller, Markgraf von Baden, Eichendorff u.v.m., in 2 Alben, je Asp./Tsp.	400,00 €	1021	1 Konv. Münzen: GG, Dt. Reich 20 Mark, Belgien, Österreich (z.B. 4 Dukaten), wohl z.T. Nachprägungen, je Asp./Tsp.	o. L.
1006	1 Konv. Münzen/Medaillen: Silber, Metall u.a., z.T. vergoldet, versch. Sammeleditionen wie z.B. Europa, "State Quarters Cover Collection", versch. Kursmünzensätze der Welt in Alben, Kursmünzensätze zur Fußball WM 2006 in Deutschland in Alben, überwiegend PP, Asp.	o. L.	1022	1 Konv. Münzen, überwiegend Zahlgeld versch. Länder, 1 Münzspender, 1 kl. Album Briefmarken 20. Jh., gestempelt & ungestempelt sowie 1 Konv. Uhren, je Metall z.T. vergoldet, je Asp./Tsp./z.T. besch.	o. L.
1007	1 Konv. Münzbriefe, 80er Jahre, in 2 Alben sowie wenige Münzen/Medaillen, je Asp./Tsp.	o. L.	1023	1 Konv. Münzen/Medaillen Silber/Metall u.a., Dt. Reich 1/3/5 Mark u.a., DDR u.a., je Asp./Tsp., im Album und in der Schatulle	o. L.
1008	1 Münzplakette, wohl Bronze, vorderseitig mehrere umarmende Personen, mit Buchstaben O.P.O., rücks. 1944, D. ca. 9cm, wohl in Originalschatulle, Asp.	o. L.	1024	1 Konv. Münzen: 50/100 Euro in GG, wohl je PP, je in Originalschatulle, versch. Ausgaben, im Karton	o. L.
1009	1 Konv. Münzen/Medaillen: Silber, Metall u.a., z.B. BRD 10 Euro, wohl vergoldet, Österreich, Adenauer "Danke für treue Mitarbeit", z.T. Asp./Tsp.	o. L.	1025	1 Münze GG Dt. Reich 20 Mark (wohl aus der Zeit), Silber/Metall u.a., z.T. BRD 5/10 DM, min. Zahlgeld versch. Länder, in 2 Alben, je Asp./Tsp.	o. L.
1010	1 Konv. Münzen/Medaillen: GG (1 Stück) Olympiade Tokio 1964, Silber/Metall u.a., z.B. BRD 5/10 DM u.a., im Album, je Asp./Tsp.	o. L.	1026	1 Konv. Kursmünzensets: BRD Dt. Mark, je wohl PP, im Karton	o. L.
1011	1 Konv. Münzen/Medaillen: Silber/Metall u.a., Österreich 25/50/100/500 Schilling, Zahlgeld Dt. Reich u.a., z.T. im Album, z.T. Asp./Gsp.	600,00 €	1027	1 Konv. Münzen/Medaillen: Silber/Metall u.a., BRD 5/10 DM, z.T. Olympiade, min. Österreich/USA, je Asp./Tsp., im Album	o. L.
1012	2 Goldmedaillen z.B. Österreich 4 Dukaten und Willy Brandt, 1 Paar Manschettenknöpfe GG 8ct., Münzen und Medaillen, wohl z.T. Silber/Metall, darunter Kursmünzensets und Eurostarterkits sowie Briefmarken, z.T. Asp./Gsp.	o. L.	1028	1 Konv. Münzen/Medaillen: Silber/Metall u.a., BRD 2/5/10 DM, min. Österreich, Niederlande u.a., je Asp./Tsp., im Album	o. L.
1013	1 Konv. Münzen/Medaillen: Metall z.B. wohl Korea, Zahlgeld u.a., je Asp./Tsp.	o. L.	1029	1 kleine Münze GG 2 Pesos, 1 Konv. Münzen/Medaillen: Silber/Metall u.a., BRD 5/10 DM, 10 Euro, Kanada, Mexiko u.a., je Asp./Tsp. in der Schatulle	o. L.
1014	1 Konv. Münzen/Medaillen: Silber, Metall u.a., z.T. limitiert z.B. Dinkelsbühl, BRD 5DM sowie Euromünzen der BRD, z.T. Asp./Gsp.	o. L.	1030	1 Konv. Münzen/Medaillen: GG (ca. 12 Stück), z.B. Österreich 4 Dukaten, Russland, Dt. Reich, USA, Südafrika z.B. Krüggerrand, nicht auf Nachprägungen geprüft, 1 kleiner Barren DEGUSSA, Silber/Metall u.a., z.B. Kanada, Österreich, BRD 5/10 DM, DDR, min. Zahlgeld, z.T. im Album, je Asp./Gsp., im Karton	o. L.
1015	1 Konv. Münzen/Medaillen: Silber, Metall u.a., BRD 5/10 DM, USA u.a., je Asp./Gsp.	o. L.	1031	3 Münzen je GG, Dt. Reich 10/20 Mark, wohl z.T. aus der Zeit (ungeprüft ob Nachprägungen), je Asp./Tsp.	o. L.
1016	1 Konv. Münzen/Medaillen: Silber/Metall u.a., BRD 5/10 DM z.B. Olympiade, II.WK (§§86/86a StGB), DDR u.a. sowie Zahlgeld, je Asp./Tsp., in der kleinen Schatulle	o. L.	1032	1 Konv. Münzen/Medaillen und Zahlgeld: Metall u.a., versch. Länder z.B. DDR, Dt. Reich, in 2 Alben und 1 Schatulle, je Asp./Gsp.	o. L.
1017	1 Konv. Münzen: GG (ca. 5 Stück), Chile, England, Österreich, Schweiz (wohl z.T. Nachprägungen), Silber/Metall, BRD 5/10DM, Österreich, Dt. Reich (§§86/86a StGB), Zahlgeld, je Asp./Gsp.	o. L.	Silber, Versilbertes & Bestecke		
1018	1 Konv. Münzen/Medaillen: GG (ca. 5 Stück), Schweiz, Krüggerrand, Mondlandung u.a., wohl z.T. Nachprägungen, Silber/Metall u.a., z.B. BRD 5/10 DM, Dt. Reich, Österreich, Kanada, Zahlgeld, Reichsbanknoten u.a., z.T. mit Gsp., z.T. im Koffer	o. L.	1200	1 Becher Silber 835, WILKENS, monogr. PF, 9 Besteckteile Silber sowie versilberte Besteckteile, z.T. mit Fischbesteck, z.T. monogr., je Asp./Gsp., im Karton	350,00 €
1019	1 Konv. Münzen/Medaillen: wohl z.T. Silber/Metall u.a., USA, Dt. Reich (§§86/86a StGB) u.a., je Asp./Tsp., in der Schatulle	o. L.	1201	1 Konv. versilbertes Besteck: versch. Dekore z.B. FRAGET, WMF, je Asp./Tsp.	o. L.
			1202	1 Konv. versilberte Gegenstände wie z.B. Brautbecher, Besteckteile u.a., je Asp./Gsp.	o. L.

1203	1 Fischbesteck für 12 Personen sowie 1 Essbesteck für 6 Personen, verschiedene Dekore, je versilbert, je im Kasten, je Asp./Tsp.	o. L.	1217	1 Konv. Silberobjekte: 1 Serviettenring Silber 835 BRUCKMANN & Söhne Heilbronn, 1 Stamperl Silber 835 Wilhelm BINDER Schwäbisch Gmünd, 8 Teile Besteck Silber 800 u.a., z.T. ber., je Asp./Gsp.	o. L.
1204	1 Besteck (Löffel und Gabeln), versch. Größen, wohl Silber mit 2 Stempeln, z.T. monogr., in Originalschatulle, Asp./Gsp.	o. L.	1218	1 Henkelschale Silber 800, deutsch, Wilhelm BINDER, Schwäbisch Gmünd, Ende 19. Jh., oval, godronierter Rand, Standfuß, L ca. 31cm, Spiegel mit Gravur, z.T. besch./Riss am Rand, Dellen, Asp.	180,00 €
1205	1 Schnupftabakdose gepunzt Silber 84, wohl Moskau um 1820 "Schlossplatz mit Alexandersäule in Sankt Petersburg", ca. 1,8x8,2x5,5cm, z.T. ber., je Asp.	175,00 €	1219	8 Silberobjekte: Teekern Silber 800 sowie 2 Kerzenständer Silber 925 vergoldet je Jacob GRIMMINGER Schwäbisch Gmünd, 2 Väschen Silber 835 M.H. WILKENS & Söhne, Hemerlingen bei Bremen, bis H ca. 18,5cm, z.T. ber., je Asp.	o. L.
1206	1 umfangreiches Besteck Silber 800 BRUCKMANN & Söhne, Heilbronn, Modelnr. 160/Entwurf 1891, beidseitig reliefplastisches Rocaille- und Blütenwerk, bestehend aus: je 12 Tafelmessern,- gabeln, -löffeln, je 12 Dessertmessern, -gabeln, Obstbesteck (Messer/Gabeln), Kuchengabeln, Kaffeelöffel, Eisilöffel (Laffe vergoldet), 6 Aperitifgäbelchen, 6 Aperitif-(Käse)messer, 6 Vorlegeteile, im Besteckkasten, je Asp./Gsp.	1.900,00 €	1220	1 Champagnerkühler wohl 2. Hälfte 20. Jh. versilbert gemarkt I. F. S. Ltd. England (wohl Israel FREEMAN & Son), mit Puttifries und seitlichen Löwenkopf-Handhaben, ca. H 27cm, D ca. 36,5cm, z.T. ber., Asp./Gsp.	o. L.
1207	1 Konv. Besteckteile: Silber (ca. 17 Teile), versilbert, versch. Dekore, z.T. um 1900, je Asp./Tsp.	o. L.	1221	1 Konv.: 11 Silberobjekte: Kerzenständer 1-flammig Silber 925 ca. H 25cm, Kerzenständer 3-flammig Silber 925 GORHAM ca. H 25cm, 4 Eierbecher Silber 925 Emil HERMANN Waldstetten, 4 Serviettenringe Silber 800 Gebrüder REINER Krumbach, Väschen Silber 800 ca. H 12cm sowie 9 Teile versilbert: 6 Platzteller ca. D 30cm, 1 Henkelschale mit Glaseinsatz WMF, Kerzenständer, Tischaufsatz Sheffield, je z.T. ber., je Asp.	o. L.
1208	1 Konv. Metallobjekte versilbert z.B. oktagonale Platzteller bis ca. D 28cm, 1 Sektkühler ca. H 22cm, 6 Kerzenständer, Bilderrahmen bis H ca. 31cm, Serviettenhalter, Serviertablett, u.a., z.T. besch., je Asp.	o. L.	1222	1 Besteck Silber 800 ROBBE & BERKING Modell "City": 12 Menümesser, 12 Menülöffel, 12 Menügabeln, 12 Kaffeelöffel, 12 Kuchengabeln, 12 Fischmesser, 3 Tafelmesser, 3 Tafelgabeln, 14 Vorlegeteile sowie versilberte Besteckteile: 9 Tafelmesser, 9 Tafelgabeln, 8 Kaffeelöffel, 8 Kuchengabeln, min. Gsp.	o. L.
1209	1 Konv.: 3 Teile Silber: 1 Serviertablett 830 ca. D 35cm, 1 Milchkännchen/1 Zuckerschale je 925 je Hermann BEHRND, Dresden sowie 1 Karaffe mit versilberter Montierung ca. H 25cm, 1 Untersetzer TOWLE, je z.T. ber., je Asp.	o. L.	1223	1 Teekanne Sterlingsilber England London 1829, gemarkt "CF" wohl Charles Thomas FOX, z.T. getriebener Blüten-/Rocailledekor, beidseitig mit Kartuschen, z.T. ziseliert, Deckelknopf "Pinienzapfen", Holzgriff (z.T. locker), H ca. 18cm, berieben, Asp.	o. L.
1210	1 Konv.: 14 Teile Silber 800/835/925 z.B. 2 Flaschenuntersetzer je D ca. 10cm, 1 Henkelschälchen MÖHL Dresden, 6 Stamperl Emil HOFMANN Hamburg sowie Versilbertes u.a.: 1 Kaffeekern VINERS, Tellerchen, Döschen, 1 Petschaft, u.a., z.T. min. besch., je Asp.	o. L.	1224	1 Kaffeekanne Silber 800, Deutschland, KOCH & BERGFELD, Bremen, Ende 19.Jh./ um 1900, z.T. getriebener Rocailledekor, beidseitig mit Kartuschen jew. mit Gravur, H ca. 24cm, berieben, Asp.	o. L.
1211	1 Konv. Löffel: Silber 800 (kleine und große), insges. ca. 11 Stück sowie versilberte Speiselöffel und -gabeln, je Asp./Tsp.	o. L.	1225	1 Deckeldose Silber 12 Lot, Deutschland 19.Jh., im Barockstil, innen vergoldet, getriebener/ ziseliertes Blüten-/Rocailledekor, auf 4 gedrückten Kugelfüßen, mit Schlüssel, unterseitig mit eingravierter Widmung, H ca. 10cm, B ca. 15cm, berieben, Asp.	o. L.
1212	1 Konv. Besteckteile: z.T. für 6 Personen, verschieden, z.T. gestempelt "Weißhaupt", Silber?, unvollständig, je wohl um 1900, in 2 Schatullen, je Asp./Tsp.	o. L.	1226	1 Konv.: 1 Aschenbecher Kristall mit Montierung Silber 800 Theodor MÜLLER Weimar dat. "Zum 29. Mai 1936" ca. D 20cm, 1 Tranchierbesteck je Silber 800 im Kasten sowie Besteck versch. z.T. WELLNER gepunzt Alpacca 48, 6 Teile gepunzt LINDER 13 Lot, min. "Hildesheimer Rose", 1 Spieß Silber 800 ca. L 29cm, u.a., z.T. min. besch., je Asp.	o. L.
1213	1 Konv. Besteckteile: versch. Dekore, Silber 800 (6 Mokkalöffel) und versilbert, z.T. wohl um 1900, 2 Uhren und 1 Modekette, je Asp./Tsp.	o. L.	1227	1 Konv.: 1 Milchkännchen gepunzt Moskau 34 Lot 1883 ca. H 8cm und 14 Teile Metall versilbert z.B. 1 Likörset Art déco ARGENTOR, 1 Vase unters. bez. VERA LUCINO ca. H 23cm, u.a., je z.T. min. besch., je Asp./Gsp.	o. L.
1214	1 Konv. Besteck: überwiegend Silber 800, z.T. für 12 Personen, mit Vorlegeteilen und Fischbesteck, versch. Dekore, z.T. vergoldet, z.T. wohl um 1900, je Asp./Gsp., in 2 Schatullen	o. L.			
1215	1 Penca de Balangandan/sog. Sklavenbrosche, wohl Brasilien, rücks. gepunzt AG 90, mit versch. Anhängern "Symbole gegen Neider, gegen Krankheiten, für Fruchtbarkeit", L des Bügels ca. 11cm, z.T. ber./min. besch., je Asp.	o. L.			
1216	1 Konv. Besteck: wohl für ca. 6 Personen, je versilbert, BRUCKMANN, im Art-déco-Stil, z.T. mit Vorlegeteilen, je Asp./Tsp.	o. L.			

1228	1 Konv. Silber/Versilbertes: 1 Schale mit durchbrochen gearbeiteten Blumendekor Willy SCHMITT Hanau ca. L 19cm,	o. L.	2001	1 Buchpresse wohl um 1900 Gusseisen mit Spindelmechanismus, schwarz mit goldfarbenen Akzenten, ca. 36x40x33cm, z.T. ber., Asp.	o. L.
Henkelschälchen gepunzt Niederlande Silber 833 wohl 1903 ca. L 18cm, Schale "Bogenschießende Putti" Silber 800 ca. L 23cm, Schale undeutl. gepunzt wohl Silber 830 ca. D 26cm, 1 Set mit 12 Löffelchen je Silber 800 KOCH & BERGFELD Bremen, 3 Vorlegeteile Silber 800 sowie Versilbertes z.B. Cocktaillöffel u.a. z.T. mit südamerikanischem Dekor meist ungepunzt, 1 Münzarmband wohl Russland um 1915, u.a., z.T. min. besch./ber., je Asp./Gsp.			[Unsererseits kein Versand möglich!]		
1229	1 Konv. Besteck: im Koffer, versilbert 120, für ca. 12 Personen, mit Vorlegeteilen sowie 1 Besteck versilbert, für 6 Personen,	o. L.	2002	1 Konv. z.T. religiöser Dekorationsobjekte: 1 Altarleuchter Holz z.T. vergoldet ca. H 81cm,	o. L.
WELLNER, in der Schatulle, je Asp./Gsp.			Holzfiguren z.B. "Madonna mit Kind" ca. H 52cm, "Musizierender Putto" ca. H 43cm, 2 Porzellanikonen HEINRICH "Gottesmutter von Tichwin"/"Gottesmutter von Gietzswald" je ca. 30x23,5cm, 1 Standbilderrahmen Silber R. CARR Ltd. Sheffield 1994, Porzellanvase mit asiatischem Dekor ca. H 41cm, Ölgemälde "Blumenstillleben", u.a., z.T. besch., je Asp. [Unsererseits kein Versand möglich!]		
1230	1 Konv. Besteck: je versilbert, versch. Dekore, z.T. Fächermuster mit Perlrand, z.T. für 12 Personen, je Asp./Tsp.	o. L.	2003	1 Konv.: Zinnobjekte 19./20. Jh. u.a. Schraubflasche ca. H 26cm, Becher "Erinnerung an Nürnberg", Skelettuhr HERMLE	o. L.
			mit Pendel und Gewicht, Zinndeckel mit plastisch ausgeformter Nürnberger Burg, Glas mit Metallfuß und Nürnberger Wappen dat. 1894 ca. H 20,5cm, u.a., z.T. min. besch., je Asp.		
1231	1 Konv. Besteck: Silber (ca. 4 Teile), versilbert, versch. Dekore, z.T. mit Vorlegeteilen, je Asp./Tsp.	o. L.	2004	1 Weihnachtsskrippe ca. 36x60x35cm mit 12 Holzfiguren HÜBER, Oberbayern unbemalt/handgeschnitzt, z.T. min. besch., je Asp.	o. L.
1232	2 Bürsten, 1 Spiegel als Set, je Silber 835, Asp./Gsp., in der Schachtel	o. L.	2005	1 Konv. Glas u.a., z.T. wohl Böhmen Anfang 20. Jh.: 1 Deckelpokal z.T. Rubinglas mit Reliefdekor "Hirsch" ca. H 39,5cm,	o. L.
1233	1 Konv. Plaketten/Barren: lt. Beschreibung Feinsilber, Sammlerausgabe Salvador DALI, je eingeschweißt jedoch mit Asp., im Koffer	o. L.	1 Kanne grün "Vogel" ca. H 33cm, 1 Kristallvase mit Montierung Silber 800 Österreich-Ungarn ca. H 30cm, 1 Pendant Teelichter GOEBEL "Artis Orbis nach Gustav KLIMT", 1 Pokal handbemalt ca. H 26cm, 1 Tischaufsatz im Art déco-Stil, u.a., je z.T. besch., je Asp.		
1234	1 Konv. Besteckteile: verschieden, Silber (ca. 35 Teile) und versilbert., z.T. mit Perlmutter, je Asp./Tsp.	o. L.	2006	1 Kaminuhr z.T. 19. Jh./rest. Metall/Marmor mit Jägerbekrönung ca. H 29cm sowie 4 Bierkrüge z.T. wohl um 1900 Keramik/Zinn u.a.	o. L.
1235	1 Konv. Besteck: ca. 6 Teile Silber sowie versilberte Besteckteile, versch. Dekore, z.T. Jugendstil, je Asp./Gsp.	o. L.	z.T. mit Porzellanbild im Deckel, bis H ca. 23cm, je z.T. min. besch., je Asp./Gsp.		
1236	1 Marmeladen-Menage je gemarkt Wien Silber 800 Meisterzeichen "HS" (wohl Heinrich SCHACHINGER) wohl um 1880/1890,	o. L.	2007	1 Konv. Zinn- und Metallobjekte 19./20. Jh.: Kannen, Kerzenständer, Öllampen, u.a.	o. L.
ca. H 18cm, L ca. 14cm, z.T. ber., je Asp.			sowie 1 Pillendöschen gemarkt KRAFTALPACCA ca. L 6,5cm und 1 Brillenetui gem. OPTAL ca. L 13,5cm mit Brille, z.T. min. besch., je Asp.		
1237	1 Deckeldose Silber 835, wohl 20. Jh., verziert mit Rose am Deckel, innen vergoldet, ca. 15x16cm sowie wohl 1 Tabackdose	o. L.	2008	1 Löscheimer wohl Nürnberg 17./18. Jh., Leder, Holz u.a., mit Inschrift, H ca. 45cm, stark besch./Teile fehlen, rest. bed., Asp.	60,00 €
Silber 835, unterseitig monogr. "I.M. 1979", mit Verzierungen, ca. 10x6,2cm, je Asp./Gsp.			2009	1 Konv.: 1 Discman SONY mit 2 Lautsprechern, 1 Napfkuchenform Keramik Dr. OETKER, Sachbücher, Lexika, u.a., z.T. min. besch.,	o. L.
1238	1 Kaffee-/Kuchenbesteck Silber 835, z.T. für 6 Personen, in der Schatulle sowie 5 Deckeldöschen, je Silber, z.T. innen vergoldet	o. L.	je Gsp.		
je 20. Jh., je mit unterschiedlichen Verzierungen, versch. Größen bis max. ca. 6cm Länge, je Asp./Tsp.			2010	1 sehr umfangreiche Mineralien- und Fossiliensammlung z.T. in 2 Sammlungsschränken z.T. identifiziert/verortet	o. L.
1239	1 Zigarettenetui Silber 925, zusätzl. gemarkt mit einem geschwungenem "L" (?), graviert "E. Schaibl Salzburg",	120,00 €	z.B. Achat, Calcit, Fluorit, Bergkristall, Antimonit, Wulfenit, Hübnerit, Baryt, Rauchquarz, Amazonit, Kupfer u.v.m sowie 1 Amethystdruse ca. L 46cm, je Asp. [Unsererseits kein Versand möglich!]		
innen vergoldet und Gravur "Käthe 1941", aufpoliert daher min. Tsp.			2011	1 Gitarre Karl HÖFNER Bubenreuth ca. L 97cm, mit Tragegurt/-tasche, Notenbüchern u.a., z.T. min. besch., je Asp.	o. L.
1240	1 Konv. Besteck: je versilbert, mit 2 versch. Dekoren, z.B. ROSENTHAL und ROCRONI, je Gsp./Asp., z.T. im Kasten	o. L.	2012	4 Gitarren: 2 Elektrogitarren KLIRA und AXMAN Singen "52937" sowie 2 Akustikgitarren, z.T. mit Tragetaschen,	o. L.

Varia

2000	1 Reliquienmonstranz 19. Jh. Metall z.T. versilbert/Messingblech, verziert mit bunten Glassteinen,	300,00 €
------	--	----------

Fuß aufklappbar mit Schriftstück aus Rom von 1845 und Papstwappen, H ca. 34cm, min. besch., im Schaukasten, ca. 45x32x26cm, besch., Asp.

2013	23 Bierkrüge 20. Jh./z.T. Anfang 20. Jh., Porzellan/Keramik u.a., z.T. mit Zinnmontierung,	o. L.	2023	1 Konv. Sammlungs- und Dekorationsobjekte 20. Jh.: 1 Granitstele ca. H 76cm (Fuß fehlt), 1 Tempelfries Holz wohl Indien	o. L.
	z.T. Repliken z.B. "Apostelkrug", "Fayencekrüge", u.a. sowie Zinnobjekte wie Becher und Kanne, Metallkelche, Kerzenleuchter Bauernsilber, 2 Wandplaketten je D ca. 11cm, u.a., z.T. besch., je Asp. [Unsererseits kein Versand möglich!]			ca. L 53cm, 1 Paar Buchstützen "Eulen" wohl 1950er Jahre je ca. H 12cm, 1 Foh-Hund ca. L 20cm, Stofftiere z.B. "Yes-No-Teddy", u.a., z.T. besch., je Asp. [Unsererseits kein Versand möglich!]	
2014	1 Konv.: 1 Tête-à-Tête FÜRSTENBERG "Herzog Ferdinand", 1 Kaminuhr JUNGHANS ca. L 53cm,	o. L.	2024	4 Reise-/Münzwaagen: 1x bez. "Johann Daniel VOM BERG" dat. 179... (nicht ausgefüllt), 1 Gewichtset "1 Kilógramo",	o. L.
	1 Tischaufsatz Fayence FISCHER Budapest ca. 30x40x25cm, 1 Gefäß mit asiatischem Cloisonné-Dekor mit Essstäbchen, u.a., z.T. min. besch., je Asp. [Unsererseits kein Versand möglich!]			1 Waage mit Pillendöschen Metall versilbert L ca. 15cm, u.a., z.T. besch., je Asp.	
2015	1 Konv. Dekorationsobjekte: 1 Wandteller HUTSCHENREUTHER "Deutscher Fechter Bund" ca. D 33,3cm,	o. L.	2025	1 Schuhputzkasten Holz Mexiko mit Münzdekoration 1970er Jahre und versch. Messingappliken, ca. 29x28x17cm,	o. L.
	11 Schälchen HUTSCHENREUTHER "Juwel", Römer mit Golddekor, 1 Deckenlampe im Stil von Hans-Agne JAKOBSSON ca. D 45cm, Fayence-Krüge, 1 Tischlampe Messingfuß mit blau bemaltem Nodus und Stoffschirm ca. H 38cm, u.a., z.T. besch., je Asp. [Unsererseits kein Versand möglich!]			z.T. besch. (Teile lose, u.a.), Asp./Gsp.	
2016	1 Konv. Dekoobjekte: 3 Fotoapparate VOIGTLÄNDER "Vitomatic IIIb", KODAK "Retinette", AGFA "Isoly";	o. L.	2026	21 Flaschen Alkoholika z.B. "Chivas Regal, Blended Scotch Whisky", "Cognac Hennessy", "Jim Beam", "Gordon's", u.a.,	o. L.
	1 Reliefwandteller HUTSCHENREUTHER "Begegnung" ca. D 26cm, 1 Querflöte KOHLERT & Co. Winnenden im Originalteui, 1 Zigarettenschatulle im maurischen Stil mit Spieluhr ca. L 23cm, 1 Vase ROSENTHAL "Quatre Couleurs" ca. H 21,5cm, Zinnobjekte, u.a., z.T. besch., je Asp.			z.T. geöffnet, Etiketten z.T. besch., je Gsp. [Unsererseits kein Versand möglich!]	
2017	1 Konv.: 1 Fotoapparat PENTAX "ME" mit Blitzlicht METZ "45CT-1" u.a., im Transportkoffer; 2 Ölgemälde je r.u. sign. H. GATIA,	o. L.	2027	1 Konv. Dekorationsobjekte Silber und versilbert u.a.: 5 Teile Silber: 1 Rahmen Silber 800,	o. L.
	je wohl 20. Jh. mit afrikanischen Motiven bis ca. 48x27cm sowie 1 Satellite Bowl MoMA Design: Carlo CONTIN mit Originalverpackung, je z.T. besch., je Asp./Gsp.			1 Kerzenständer Silber 925 vergoldet Jacob GRIMMINGER Schwäbisch Gmünd ca. H 26cm, 2 Kristallvasen je mit Montierung Silber 925 Gebrüder DEYHLE Schwäbisch Gmünd ca. H 24,5cm bzw. ca. H 23cm, 1 Stöpselfläschchen Montierung Silber 925 Hermann BAUER Schwäbisch Gmünd und 1 Kanne mit Metallmontierung versilbert, Untersetter, u.a. sowie 1 Petroleumlampe Keramik/Metall mit Glasschirm ca. H 50cm (Glaszylinder fehlt), z.T. besch. (Teile fehlen, u.a.), je Asp./Gsp. [Unsererseits kein Versand möglich wegen Petroleumlampe!]	
2018	1 Kruzifix wohl 20. Jh. Holz/Stuck vergoldet, Christusfigur aus Bisquitporzellan, ca. H 47cm, mit Glassturz auf Holzsockel,	o. L.	2028	1 Trompete ORIGINAL HOPF "Bestseller" num. 15678, ca. L 53cm, mit Tragekoffer sowie 1 Zither ca. L 56cm,	o. L.
	Gesamthöhe ca. 57cm, z.T. besch. (Kruzifix.-Teile lose, u.a.), Asp. [Unsererseits kein Versand möglich!]			mit Notenheften/-ständer, u.a., im Tragekoffer, je z.T. besch., je Asp.	
2019	1 Fotoapparat LUMIX "FZ150" mit Objektiv CANON "FD 75-200mm 1:4,5" mit Tragetasche, u.a., Eigengeruch, Asp./Gsp.	o. L.	2029	1 Nautilusmuschel auf Marmorsockel, H ca. 29cm, Sockel z.T. besch., berieben, Asp.	o. L.
2020	1 Konv. Sammlungsobjekte mit Pferdebezug wohl z.T. Argentinien/Brasilien:	o. L.	2030	12 Glasobjekte z.T. EISCH, z.T. sign. BAHR, z.B. Schale "Libelle" D ca. 39cm, Vasen "Blumen und Schmetterling" dat. '87	o. L.
	1 Reitgerte mit Knauf Silber 835 Gebrüder KÜHN Schwäbisch Gmünd, 1 Logierpeitsche Stablänge ca. 158cm, 1 Paar Steigbügel wohl Chaquenos/Argentinien Holz mit Lederbezug je L ca. 53cm, 1 Keramikfigurengruppe CORTENDORF weiß lasiert "Stute mit Fohlen" ca. H 44cm, z.T. min. besch., je Asp./Gsp. [Unsererseits kein Versand möglich!]			ca. H 30,5cm, "Hausfassade" dat. '94 ca. H 20cm, u.a., z.T. ber. (min. Kratzer, u.a.), je Asp. [Versand unsererseits nicht möglich!]	
2021	1 Konv. Zinnobjekte 20. Jh. (ca. 40 Teile): Wandteller, Krüge, Kanne, u.a., z.T. ber.	o. L.	2031	1 großes Konv. Glasobjekte (ca. 85 Teile) z.T. ROSENTHAL: Gläser versch. Formen, Glasschale "Romanze" ca. D 22cm,	o. L.
	sowie 1 kleines Konvolut Mineralien und Fossilien z.B. Amethyst, Ammonit, Bergkristall, u.a., je Asp.			Vase HUTSCHENREUTHER schwarz ca. H 14cm, Schalen/Teller mit Goldstaffage, 1 Kanne mit Zinndeckel "Erinnerung" H ca. 30cm u.v.m., z.T. min. besch., je Asp. [Unsererseits kein Versand möglich!]	
2022	1 Konv. Dekorationsobjekte 19./20. Jh.: 1 Standbilderrahmen Silber 925 ca. H 18cm, 1 Nähkästchen/1 Schatulle je Holz furniert,	o. L.	2032	1 Samowar wohl Russland, auf Wandung dat. 1871, Messing mit Holzgriffen/-knäufen, H ca. 43,5cm, L Tablett ca. 40cm,	o. L.
	je mit Inhalt, 1 Eisenkassette ca. 17,5x28x18,5cm, Zinnobjekte z.B. Kerzenständer ca. H 35,5cm, 1 Nusschale "Eichhörnchen" ca. H 9cm, Asp.			z.T. besch., je Asp.	
			2033	1 Konv.: 1 Tee-/Speiseservice VILLEROY&BOCH "Wildrose" (ca. 70 Teile), Wandteller ROSENTHAL "Aladin und die Wunderlampe" 1-12,	o. L.
				Design: Björn WIINBLAD, 2 Wandlampen Metall mit Glasschirm, Zinnbierkrüge, 2 Lebkuchendosen SELTMANN, 2 Vasen im asiatischen Stil je H ca. 35,5cm, 1 Keksdose H. BAHLEN Entwurf: Gertraud KRAUT, 2 Wandappliken mit chinesischem Landschaftsdekor, u.a., z.T. min. besch., je Asp. [Unsererseits kein Versand möglich!]	
			2034	35 Trinkgläser z.T. ROSENTHAL sudio-line "Cupola" Design: Mario BELLINI, z.T. min. besch./gechippt, je Gsp.	o. L.
				[Unsererseits kein Versand möglich!]	

2035	1 Konv.: 2 Balkenwaagen und 1 Laufgewichtswaage (je wohl Ende 19./Anfang 20. Jh.) Messing u.a., bis L ca. 72cm	o. L.	
	sowie 8 Plattteller Kupfer je ca. 30,5x30,5cm, je z.T. besch., je Asp./Gsp.		
2036	2 Kannen Zinn wohl 19./20. Jh. mit Weinrebendekor bis H ca. 26cm, z.T. besch. sowie 1 Deckdose HUTSCHENREUTHER, Dresden-China	o. L.	
	"Blumen" z.T. goldstaffiert, handbemalt, Malersignatur G. HAMPEL, H ca. 22cm, je Asp./Gsp.		
2037	10 Zinnobjekte z.T. dat. 19. Jh.: Flasche H ca. 32cm, Kannen bis H ca. 31cm, Schüsseln bis D ca. 31cm, u.a.,	o. L.	
	je z.T. min. besch., je Asp./Gsp.		
2038	1 Fotoapparat KIEV "KNEB Made in USSR" num. 5511786 mit Objektiv "1: 2 F=5cm", z.T. min. besch., je Asp.	o. L.	
2039	1 Konv. Sammlungs- und Dekorationsobjekte 19./20. Jh.: 2 Deckeldosen Holz bemalt z.B. "The Life in London",	o. L.	
	1 Laute L ca. 94cm, 1 Lorgnette, 1 Handschuhschatulle, 1 Reisekorrespondenzschatulle, 1 Platte Porzellan MEISSEN "Weinlaub" ca. D 31cm, 1 Fotoapparat KODAK "Prontor 500LK", 2 Arztkoffer Leder, u.a., z.T. besch., je Asp.		
2040	1 großes Konv. Dekorationsobjekte wohl 19./20. Jh.: 1 Teller NYMPHENBURG "Würzburg" ca. D 26cm,	o. L.	
	1 bem. Bierkrug "Normannia sei's Panier!" ca. H 13cm, Tintenfass "Salamander" ca. H 11cm, 1 Deckelgefäß im Stil des Jugendstils irisierend mit Einschmelzungen evtl. PALLME-KÖNIG ca. H 22cm, 1 Bodenvase "Pallas Athene" unters. sign./verortet "G. NAZZOTTI Albisola" ca. H 48cm, 1 Tonkopf "Knabe" rücks. monogr. HB/dat. 1948 ca. H 26cm, 5 Holzschatullen z.T. im asiatischen Stil z.T. dat. 1946 bis H ca. 28,5cm, 1 Tischlampe bez. Florenz 2-flammig ca. H 42cm u.v.m., je z.T. besch., je Asp./Gsp. [Unsererseits kein Versand möglich!]		
2041	1 Eisenkästchen/Geldkassette wohl 17./18.Jh., Deckelschloss, 2 Handhaben, Reste von Bemalung,	800,00 €	
	H ca. 9cm, B ca. 16,5cm, T ca. 8,5cm, 1 Schlüssel, min. besch., berieben, Asp.		
2042	1 Konv.: 1 Porzellanschale SÈVRES Spiegel mit Fasanenmalerei und Rand mit Korbdekor ca. L 20cm,	o. L.	
	1 Kasten mit Besteck 50 versilbert MARTIN für 6 Personen, 7 Löffel Silber 800 M.H. WILKENS & Söhne, Hemerlingen bei Bremen sowie 1 Tischlampe/Bankerslamp Messingfuß grün emailierter Metallschirm höhenverstellbar, z.T. min. besch., je Asp.		
2043	1 Konv. Mineralien und Fossilien z.B. "Knightia aus dem Eozän" ca. L 20cm, Ammonite bis ca. L 17cm, Amethyst ca. L 18cm,	o. L.	
	Orthoceras ca. H 18cm, u.a., je z.T. besch., je Asp.		
2044	1 Konv. Sammlungsgegenstände mit Katzenthematik: 1 Porzellanfigur GOEBEL ca. H 25,5cm, 1 Figur BING & GRÖNDAHL ca. H 12,5cm,	o. L.	
	3 Figuren/1 Vase je GOEBEL je Design: Rosina WACHTMEISTER, Metallfigur "Ägyptische Katze" ca. H 46cm, bemalte Eier, u.a., z.T. min. besch., je Asp. [Unsererseits kein Versand möglich!]		
2045	1 Globenpaar wohl Ende 18. Jahrhundert "Erd- und Himmelsglobus" wohl Johann Georg KLINGER u. Johann Bernhard BAUER,	o. L.	
	1x bez. "Norimbergae - Ionem Georgium Klinger" (wohl Johann Georg Klinger 1764 Nürnberg-1806 Nürnberg) datiert 1790, 1x "Globus Irrestris" mit Kupferstichkarten nach Ergebnissen des englischen Weltumseglers James Cook, 1x "Le Globe du ciel (...)" mit Kupferstichen von Sternkarte und Tierkreiszeichen nach Ergebnissen des franzö. Mathematiker und Physikers Jean Pigeon d'Osagnis, je Pappmaché auf Holz m. altkol. Kupferstich-Papiersegmenten, achteckiger Horizont je mit umlaufendem Messingmeridian, je auf Holzgestell/-standfuß, Gesamtmaße ca. H 24cmxB 21cm, z.T. min. besch., ber., je Asp.		
Porzellan			
2400	1 Figur Porzellan KPM Zepter- und Reichsapfelmarke, "Große Elster auf Baumstamm",	o. L.	
	Entwurf: Johann Baptist PEDROZZI (1710-1779), z.T. polychrome Bemalung, H ca. 24cm, eingeprägte Modellnummer, min. besch., z.T. rest./gekl. (auf Flügel), Asp.		
2401	1 Walzenkrug Fayence wohl 18. Jh./Bayreuth, auf Unterseite bez. "B.P" (wohl Johann Georg PFEIFER),	o. L.	
	roter Scherben weiße Glasur, Bemalung in den Scharfffeuerfarben blau, gelb, grün und mangan, Schauseite "Blumenbouquet", flacher Bandhenkel, Zinnmontierung, H ca. 25cm, Craquelé, berieben, min. Farbverlust, Asp.		
2402	1 Figur Porzellan HEREND "Ungarischer Puszta-Tänzer in traditioneller Tracht",	150,00 €	
	Unterglasurbemalung, H ca. 29 cm, berieben, Asp.		
2403	1 Figur Porzellan HEREND ungemarkt "Ungarischer Puszta-Tänzer in traditioneller Tracht",	75,00 €	
	Unterglasurbemalung, H ca. 29cm, z.T. besch. (Daumen fehlt), z.T. Brandpunkte, berieben, Asp. (wohl Fabrikware)		
2404	5 Porzellanteller: 3 Weihnachtsteller ROSENTHAL, 2x Entwurf Heinrich FINK dat. 1931/1939/1941, 1 Weihnachtsteller KPM dat. 1932	o. L.	
	Entwurf: Theodor SCHMUZ-BAUDISS, 1 Teller MEISSEN Knaufschwertermarke "Blumendekor" goldstaffiert D ca. 24,5cm, z.T. min. ber., je Asp		
2405	4 Figuren Porzellan NYMPHENBURG, METZLER & ORTLOFF, Ilmenau, z.B. "Jagdhund" (Entwurf nach Pierre-Jules MENE),	o. L.	
	"Ruhender Rehbock" (Entwurf Theodor KÄRNER (1884-1966)) u.a., Unterglasurbemalung, versch. Größen, z.T. besch., Teile fehlen, gekl., Asp.		
2406	4 Teile Porzellan MEISSEN z.T. Knaufschwerter: Gebäckschälchen, Mokkatasse mit Untertasse u.a.,	o. L.	
	polychrome Bemalung z.T. min. goldstaff., versch. Dekore z.B. "Reicher Hofdrache" u.a., berieben, Asp.		
2407	1 Koppchen sog. "Türkenbecher", Porzellan wohl ANSBACH/19.Jh., z.T. polychrome Bemalung,	o. L.	
	"Blütenranken", min. Reste von Vergoldung, H ca. 5cm, berieben, Asp.		
2408	1 Bembel/WESTERWÄLDER Ritzkanne graue/blau Glasur, Schauseite mit Ritzdekor,	120,00 €	
	H ca. 38cm, z.T. besch., Henkel gekl., Reste von Zinnmontierung, berieben, Asp.		

2409	18 Figuren Porzellan u.a., z.B. BING & GRÖNDAHL "Eisbär" ca. L 11,5cm, SCHAUBACH KUNST "Sitzendes Rokokopaar" L ca. 14,5cm,	o. L.	
	GOEBEL "Madonna" H ca. 14,5cm, KARLSRUHER MAJOLIKA "Reh" ca. H 9cm, u.a., z.T. min. besch., je Asp. [Unsererseits kein Versand möglich!]		
2410	1 Porzellanfigurengruppe ROSENTHAL Selb Bavaria "Festreigen" weiß lasiert, Entwurf: Karl HIMMELSTOSS (wohl 1878-1967)	o. L.	
	H ca. 31,5cm, z.T. besch./gekl./min. Teile fehlen, Asp.		
2411	1 Walzenkrug Fayence unters. bez. KÜNERSBERG (wohl Ende 18. Jh.) polychromer Dekor "Hirsch", ca. H 20cm,	50,00 €	
	mit Zinnstandfuß und -deckel, z.T. besch. (Daumenrast fehlt, u.a.), Asp.		
2412	1 Set Porzellan: Humpen mit 6 Bechern SÄCHSISCHE PORZELLANMANUFAKTUR DRESDEN, mit Bacchus-Dekor,	o. L.	
	je mit goldstaffiertem Lippenrand und Fußring, H ca. 10,5cm bzw. ca. 6,5cm, min. ber., je Asp.		
2413	1 Konv. Porzellansammelteller ROSENTHAL studio-line "Aladin 1-12" Design: Björn WIINBLAD; 4 Kristall-/Glasglocken ROSENTHAL	o. L.	
	Design: Björn WIINBLAD, u.a., je mit Originalverpackung, z.T. ber., je Asp.		
2414	1 Konvolut Tischwaren Porzellan MEISSEN z.T. mehrfach gestrichen, FÜRSTENBERG, versch. Dekore,	o. L.	
	z.T. goldstaffiert: Sake-Service, Mokkatässchen, Teedosen u.a.. min. besch., berieben, Asp.		
2415	1 Konv. Porzellan (insg. ca. 58 Teile): 1 Kaffee- und Teeservice NYMPHENBURG "Purpur Osier mit Korbrand" für 12 Personen,	o. L.	
	mit Kannen, Milchkännchen, Kuchentellern, u.a. (Zuckerdose fehlt) sowie 4 Mokkatassen: 3x NYMPHENBURG/1x KPM, 1 Kerzenständer HEREND ca. H 22,5cm, 1 Tintenfasschen MEISSEN "Blumendekor mit Kobaltrand", u.a., z.T. ber., je Asp. [Unsererseits kein Versand möglich!]		
2416	8 Teile Fayence/Keramik z.T. handbemalt/mit Zinndeckel: Kannen und Krüge bis H ca. 22cm, 1 Wandteller D ca. 26,5cm,	o. L.	
	1 Schenkkanne "Malz und Hopfen geben Wundertropfen", 2 Liter ca. H 37,5cm, z.T. besch./repariert, je Asp.		
2417	7 Porzellanobjekte/-figuren u.a. Hummelfiguren GOEBEL z.B. "Christkindlein kommt" wohl um 1940 ca. H 17cm,	o. L.	
	"Wiegenlied" ca. L 13cm, Vase Johann SELTMANN Vohenstrauß mit floralem Dekor, H ca. 16,5cm, u.a., z.T. besch./gekl., je Asp.		
2418	1 Gebäckschälchen Porzellan MEISSEN Schwertermarke 1x gestrichen, Spiegel bemalt "Blumenbouquet",	80,00 €	
	z.T. goldstaffiert, Rand durchbrochen gearbeitet, ca. 18x18cm, berieben, Asp.		
2419	1 Deckeldose Porzellan wohl GRÄFENTHAL wohl 1. Hälfte 20. Jh., rund, reliefierter Rand,	90,00 €	
	goldstaffiert, Deckel bemalt "Blüten", Durchmesser ca. 17cm, berieben, Asp.		
2420	1 Teekanne Porzellan MEISSEN Marcolini-Zeit, Dekor "Indisch Purpur", Deckelknauf "Früchtekorb",	110,00 €	
	Deckel z.T. besch./gekl., berieben, Asp.		
2421	1 Vase Porzellan ROSENTHAL studio-line 1x gestr., Design: Tapio WIRKKALA, schwarz z.T. mattiert, H ca. 26,5cm, berieben, Asp.	55,00 €	
2422	1 Konv. Porzellan/Keramik: 1 elektrischer Samowar wohl Russland 20. Jh. mit Serviertablett und Kanne u.a., blau bemalt,	o. L.	
	1 Teedose LOMONOSSOW sowie 2 Deckelvasen DELFT mit Blaumalerei je H ca. 36cm, z.T. min. besch., je Asp. [Unsererseits kein Versand möglich!]		
2423	1 Konv.: 19 Vorratsgefäße LUISE versch. Größen z.T. beschriftet, z.T. Deckel fehlen, 1 Vase Bisquitporzellan KAISER	o. L.	
	Entwurf: Martin FREYER ca. H 25cm, 1 Bierkrug "Vierzehnheiligen" ca. H 23,5cm, 1 Vexierkrug GEROLD mit Lithophanie ca. H 17,5cm, u.a., z.T. besch., je Asp.		
2424	1 HUMMEL-Figur "Sängerquartett-Harmony in four parts", aus der Century-Collection von 1989, polychrome Bemalung,	o. L.	
	blaue Manufakturmarke (GOEBEL W. Germany), Malersignatur, H ca. 24,5cm, min. ber., Asp.		
2425	1 Konv. Porzellan/-figuren: 1 Cachepot AUGARTEN Wien "Maria Theresia" ca. H 13cm, 3x GOEBEL z.B. Sparbüchse "Schornsteinfeger"	o. L.	
	ca. H 14cm; Serviceteile MASON'S "Mandalay", u.a., z.T. min. besch., je Asp.		
2426	25 Wandteller je ROSENTHAL studio-line je Design: Björn WIINBLAD "Aladin und die Wunderlampe" 1-12,	o. L.	
	"Zauberpferd", z.T. im Originalkarton, z.T. ber., je Asp.		
2427	1 Jugendstil-Vase Porzellan KPM blaue Zeptermarke (Unterglasur)/roter Reichsapfel (Malereimarke), wohl um 1918,	700,00 €	
	grün geflammte Lavurglasur, polychrome Emaille-Malerei z.T. goldstaffiert "Floraler Dekor", kürbisförmig, Modellnr. 5695 sowie gepresste Symbole, H ca. 14,5cm, berieben, Asp.		
2428	1 Jugendstil-Vase Porzellan KPM blaue Zeptermarke (Unterglasur), 1x gestrichen, grün geflammte Lavurglasur,	500,00 €	
	polychrome Emaille-Malerei z.T. goldstaffiert "Ranken- und Blütendekor", Modellnr. 3013, H ca. 22cm, berieben, Asp.		
2429	1 Vase, 1 Deckeldose Porzellan Wien AUGARTEN, 20. Jh., Dekor "Maria Theresia in Kupfergrün",	45,00 €	
	z.T. mit Goldstaffage, Vase H ca. 30cm, berieben, Asp.		
2430	6 Mokkagedecke, 1 Milchkännchen, 1 Zuckerdose Porzellan MEISSEN z.T. 2x gestrichen "Weinlaubdekor",	80,00 €	
	z.T. min. besch., berieben, Asp.		
2431	1 Konvolut Tischware Porzellan ROSENTHAL, HUTSCHENREUTHER, FÜRSTENBERG u.a., florale Druckdekore u.a.,	o. L.	
	20. Jh., Vasen versch. Formen, Servierplatte, Deckeldose, z.T. Brandriss, berieben, Asp.		
2432	1 Figurengruppe Porzellan ROSENTHAL (Marke 1908-1953), "Neckerei - Kind mit Hund", Entwurf M. H. FRITZ	o. L.	
	(wohl Max Hermann F. 1873-1948), weiß/Unterglasurmalerei, Modellnr. 496, H ca. 14cm, berieben, Asp.		
2433	4 Porzellanfiguren/-gruppen HUTSCHENREUTHER, ROSENTHAL "Vogelfamilie", "Tänzerpaar", u.a.,	o. L.	
	z.T. polychrome Malerei, versch. Größen, z.T. besch./geklebt, berieben sowie 1 Glasfigur Böhmen "Schwan", Asp.		

2434	1 Bodenvase Bisquitporzellan ROSENTHAL Design 1960er Jahre, Entwurf Martin FREYER,	o. L.	
	reliefierter Dekor, Modellnr. 2082, H ca. 43,5cm, berieben, Asp.		
2435	1 Westerwälder Ritzkrug wohl 19. Jh., Feinsteinzeug blau/grau glasiert, Ritzdekor,	120,00 €	
	H ca. 40cm, mit Zinndeckel, berieben, Asp.		
2436	4 Hummelfiguren GOEBEL 2. Hälfte 20. Jh.: "Kükenmütterchen", "Abendlied, Marterl"	o. L.	
	sowie 2x 2. Wahl: "Der kleine Konditor", "Hausmütterchen", bis H ca. 18,5cm, z.T. ber., je Asp.		
2437	1 Fayencekanne wohl 18. Jh. unters. gemarkt "M", frontseitig auf Wandung bez. "Lungi Eise-Len 1763", floraler Dekor,	220,00 €	
	Zinnmontierung, Deckel mit Jagdszene, H ca. 24,5cm, z.T. besch. (Deckel lose, Kratzer, Abplatzungen, u.a.), Asp.		
2438	1 umfangreiches Konv. Porzellan ROSENTHAL studio-line Form "Suomi": "Alphabet" und "Weiß" (ca. über 170 Teile)	o. L.	
	z.T. Design: Marcello MORANDINI (wohl *1940 Mantua), mit Platten, 4 Kannen, Kaffee-, Tee- und Mokkatassen, Tellern, Schüsseln, Eiskübel, Salz-/Pfefferstreuer, Eierbechern, u.a., z.T. ber., je Gsp. [Unsererseits kein Versand möglich!]		
2439	1 umfangreiches Konvolut Tischwaren, Porzellan, Metall u.a. MEISSEN (min.), STADT MEISSEN, ROSENTHAL,	o. L.	
	HUTSCHENREUTHER u.a. z.B. Kaffee-/Speiserestservice "Zwiebelmuster", 1 Kerzenleuchter WMF, Miniaturen, Wandteller u.a. z.T. besch. Asp. [Versand unsererseits nicht möglich!]		
2440	1 Kaffee-/Speiseservice ROSENTHAL studio-line "Flash One" (über 85 Teile) Design: Dorothy HAFNER (wohl *1952 Woodbridge/USA)	o. L.	
	mit Tee- und Kaffeekanne, Milchkönnchen und Zuckerdose, Salz-/Pfefferstreuer, Essig-/Ölflasche, Teller, Platten, u.a., z.T. besch., je Gsp. [Versand unsererseits nicht möglich!]		
2441	3 Designvasen Keramik: 1x "Fließendes Wasser"-Optik ca. H 64cm, 1x beige mit schwarz-goldenen Quadraten ca. H 54cm,	o. L.	
	1x anthrazitfarben in organisch geschwungener Form ca. H 33cm, z.T. ber., je Asp.		
2442	1 Terrakottagartenfigur nach MICHELANGELO (wohl 1475 Caprese-1564 Rom) "David" ca. H 152cm, ber., Asp.	o. L.	
	[Unsererseits kein Versand möglich!]		
2443	1 Kindergeschirr THOMAS "Brigitte Extra Modell" (ca. 48 Teile) wohl Design: GRAZIELA mit Kanne, Milchkönnchen, Zuckerdose,	o. L.	
	Bechern, Schalen, Tellern, u.a., z.T. min. besch. sowie 6 Kristallgläser wohl ROSENTHAL je H ca. 13,5cm, je Asp. [Unsererseits kein Versand möglich!]		
2444	1 Konv. Dekoobjekte Keramik u.a.: z.B. 2 Wandfliesen rücks. sign. HEDI "Pflanzen" je ca. 28x14cm,	o. L.	
	1 Collage r.u. sign. VIOLETTE "Möwe" r.u. dat. '82 ca. 31,5x23cm, Reliefbild evtl. Franz SPETH (wohl *1962 Hamburg) "Abstrakt" ca. 41x41cm, 1 Paar Buchstützen "Katzen" je H ca. 20cm, 4 "Meereswesen" z.T. dat. '83 bis H ca. 18,5cm, u.a., z.T. besch., je Asp. [Versand unsererseits nicht möglich!]		
2445	1 dreiteiliges Figurenensemble KARLSRUHER MAJOLIKA wohl Entwurf Erich KRAUSE (wohl 1909-1993)	o. L.	
	"Nach dem Bade" Modellnummer 1704 ca. H 33cm, "Weiblicher Akt mit Papagei unter Palme" Modellnr. 1702 ca. H 32cm, "Weiblicher Akt unter Palme mit Kakteen" Modellnr. 1700 ca. H 32,5cm, min. ber., je Asp. [Unsererseits kein Versand möglich!]		
2446	1 umfangreiches Kaffee- und Speiseservice ROSENTHAL GROUP Monbijou "Grüne Ranke" (ca. 190 Teile)	o. L.	
	mit 4 Kannen, Stövchen, je 2 Milchkönnchen/Zuckerdosen, Kerzenständer, Salz-/Pfefferstreuer, Butterdose, Sauciere, Platten, Schüsseln, u.a., z.T. besch., min. Asp. [Unsererseits kein Versand möglich!]		
2447	1 Kaffee-/Tee- und Speiseservice HUTSCHENREUTHER Form: Maria Theresia "Weinlaub" (ca. über 90 Teile)	o. L.	
	mit Kaffee- und Teekannen, Platten, Milchkönnchen, Zuckerdosen, Etagere, Tellern, Vasen, u.a., ber., Gsp. [Unsererseits kein Versand möglich!]		
2448	1 Tee- und Kaffeeservice MEISSEN v.a. 3. Wahl "Weinlaubdekor" für 6 Personen, z.T. ber., je Asp./Gsp.	o. L.	
	[Unsererseits kein Versand möglich!]		
2449	4 Bierkrüge z.T. Fayence z.T. Blaumalerei, je Zinndeckel, bis H ca. 26cm sowie 1 Zinnkanne Gebrueder BING Nürnberg ca. H 19cm,	o. L.	
	je z.T. min. besch., je Asp.		
2450	8 Teile MEISSEN: 2 Prunkteller mit goldfarbenem Reliefdekor bis D ca. 30,5cm, 1 Vase "Blaue Blume" ca. H 28,5cm,	o. L.	
	4x "Indisch Grün" sowie 1 Terrine 3. Wahl "Weinlaub" ca. L 33cm (ohne Deckel), z.T. ber., je Asp.		
2451	1 Konv. Porzellan: Kaffeeservice ROSENTHAL "Romanze in Blau" Design: Björn WIINBLAD (ca. 18 Teile),	o. L.	
	1 Teller KPM mit durchbrochen gearbeitetem Rand, 1 Figur ROSENTHAL "Hase" ca. H 13,5cm, u.a., z.T. ber., je Asp. [Unsererseits kein Versand möglich!]		
2452	1 Tafelaufsatz/Porzellanfigur HUTSCHENREUTHER, Selb Kunstabteilung nach "Obelisco della Minerva" von BERNINI,	o. L.	
	Entwurf: Andrea SPADINI (wohl 1912 Rom-1983 ebd.), ca. H 34cm, min. Asp.		
2453	1 Konv. Porzellan: Mokkaservice FÜRSTENBERG "Blumen purpur" für 6 Personen (Milchkönnchen fehlt),	o. L.	
	1 Reliefteller FÜRSTENBERG "Blattdekor" ca. D 32cm, 1 Schälchen MEISSEN mit durchbrochenem Rand "Zwiebelmuster" D ca. 18,5cm, u.a., v.a. mit Originalverpackung, je z.T. min. besch., je Asp.		
2454	1 Konv. Porzellan: 1 Kaffeeservice VILLEROY & BOCH "Valeria" (ca. 46 Teile),	o. L.	
	2 Terrinen/1 Schale/1 Platte je ROSENTHAL "Viktoria", 1 Vase HEINRICH ca. H 26cm, u.a., z.T. min. besch., je Asp. [Unsererseits kein Versand möglich!]		
2455	1 Keramikfigur "Sich putzender Panther" im Art déco-Stil ca. L 69cm, ber. sowie 1 Bilderrahmen Holz vergoldet ca. 58x68cm,	o. L.	
	z.T. min. besch., je Asp. [Unsererseits kein Versand möglich!]		

2456	1 Konv.: 6 Porzellanteller ROSENTHAL "Teller-Satire von Ernst Maria LANG", 4 Weihnachtsteller in Glas und Porzellan	o. L.	
	Design: Björn WIINBLAD sowie 1 Flaschenstöpsel ROSENTHAL/VERSACE "Medusa", je in Originalverpackung z.T. besch., je Asp.		
2457	1 Kaffeeservice KPM "Kurland" weiß für 6 Personen mit Kaffeekannen, Zuckerdose, Milchkännchen, Gedecken, Servierplatte	420,00 €	o. L.
	sowie 1 Schälchen weiß mit Goldrand KPM mit grüner Zeptermarke, ca. D 14cm, z.T. ber., je Asp.		
2458	7 Hummelfiguren GOEBEL z.T. 1950er Jahre z.B. "Erster Schultgang" ca. H 11,5cm, "Spitzbub" und "Süßer Fratz" je H ca. 9cm,	o. L.	
	"Hamburger Wasserträger" ca. H 12cm, u.a., z.T. min. besch., je Asp.		
2459	1 Figurengruppe KARLSRUHER MAJOLIKA "Zwei Fohlen", roter Scherben weiß glasiert, Entwurf Else BACH (1899-1950),	o. L.	
	H ca. 39cm, z.T. besch./ gekl. (Ohr), berieben, Asp.		
2460	6 Creme-/Konfitüretöpfchen Porzellan HEREND "Oiseaux Rothschild" mit Insekten,	o. L.	
	Deckelknäufe jew. vollplastisch ausgearbeitet "Erdbeere", polychrome Bemalung/ z.T. goldstaffiert, berieben, Asp.		
2461	1 Wandfigur Porzellan ROSENTHAL 20.Jh., "Marienkinder", Entwurf Daniel HAUENSTEIN (1894-1978) um 1951,	100,00 €	o. L.
	weiß, H ca. 43cm, berieben, Asp.		
2462	2 Figuren Porzellan KPM "Schreitender Eisbär", Entwurf Sigismund WERNEKINCK (1872-1921),	o. L.	
	"Berliner Bär", Entwurf Johannes HENKE 1971, jeweils weiß, versch. Größen, berieben, Asp.		
2463	2 Figuren Porzellan ROSENTHAL (20.Jh.), "Putto mit Windspiel"/ "Lachender Hase", jew. Entwurf Max Hermann FRITZ (1873-1948),	o. L.	
	z.T. farbig staffiert, Modellnr. 1282, H 17cm / weiß, H 18cm, jew. berieben/ Asp.		
2464	2 Figurengruppen Porzellan LLADRÓ Spanien, "Neue Spielkameraden" Modellnr. 5456, Designer Antonio Ramos, H ca. 12cm,	o. L.	
	"Nimm deine Medizin", Modellnr. 5921, Künstler Regino Torrijus, H ca. 19cm, jew. polychrome Staffage, berieben, Asp.		
2465	1 Schlangenhenkeltase Porzellan MEISSEN unterglasurblaue Schwertermarke, Ritznr. E116, Pinselnr. 12,	o. L.	
	kobaltblauer Fond mit frontseitigem Blumenbouquet in goldstaffierter Kartusche, plastischer Schlangenhengel und Reliefdekor, ca. H 38,5cm, z.T. besch. (rücks. geschl., Loch in Boden, u.a.), Asp.		
2466	1 Konv. Porzellan/Keramik u.a.: Kaffeeservice ROSENTHAL "Romanze in Blau" Design: Björn WIINBLAD (ca. 43 Teile),	o. L.	
	Teeservice THOMAS "Ivory mit Blumendekor" (ca. 19 Teile), 1 Kaffee-/Teekern mit 1 Tablett je Metallverkleidung WMF, 4 Blumenvasen ROSENTHAL bis H ca. 22,5cm, Fayencekanne/-krug bis H ca. 26cm, u.a., z.T. min. besch., je Asp. [Unsererseits kein Versand möglich!]		
2467	1 kleines Konv. Porzellan MEISSEN z.T. Knaufschwertermarke, je 1. Wahl, je "Zwiebelmuster":	o. L.	
	2 Mokkatassen mit Untertassen, Form: "Neuer Ausschnitt" 1x goldstaffiert, 1 Schale ca. D 31cm sowie 1 dazu passende ungemerkte Pfeffermühle, z.T. min. besch., je Asp.		
2468	1 dreiteiliges Teeset im Bauhaus-Stil: Teekanne, Zuckerdose, Milchkännchen je Porzellan ROSENTHAL studio-line "TAC" black	o. L.	
	Design: Walter GROPIUS (wohl 1883 Berlin - 1969 Boston), z.T. ber., je Asp.		
2469	1 Kerzenleuchter Porzellan HUTSCHENREUTHER, 4-flammig, verziert mit 2 vollplastisch ausgearbeiteten Figuren	o. L.	
	"Musizierende Putti", Entwurf Karl TUTTER (1883-1969), weiß z.T. goldstaffiert, L ca. 41cm, berieben, Asp.		
2470	2 Figuren Porzellan: ROSENTHAL "Die Trinkende", Entwurf Ernst WENCK (1865-1929), bemalt, H ca. 18,5cm,	o. L.	
	HUTSCHENREUTHER "Sonnenkind", Entwurf Karl TUTTER, bemalt z.T. goldstaffiert, jew. berieben, Asp.		
2471	1 Konvolut Restservice/Tischwaren Porzellan STADT MEISSEN, min. MEISSEN, u.a., "Zwiebelmuster" u.a.,	o. L.	
	z.B. Gebäckschale/-teller, Kaffeegedecke, Schalen, u.a., z.T. besch., berieben, Asp.		
2472	1 großes Konv. Porzellan: 3 Teilservice: WEDGWOOD "Mirabelle" (ca. 45 Teile), ROSENTHAL "Cordial braun" (ca. 22 Teile),	o. L.	
	FÜRSTENBERG "Grecque" (ca. 21 Teile) sowie 1 Väschen KPM ca. H 9,5cm, 1 Figur wohl ROSENTHAL "Terrier", u.a., je z.T. besch., je Asp. [Versand unsererseits nicht möglich!]		
2473	1 Konv. Porzellan/-figuren u.a.: z.B. 2 Gourmet-Teller VILLEROY & BOCH "Celebrating India" je D ca. 34,5cm,	o. L.	
	Sammeltasse ROSENTHAL Selb, 1 Figur Italien wohl Neapel "Auf der Schaukel" ca. H 29cm, Wandteller "Nürnberg, Lorenzkirche" ca. D 40cm, 1 Keramikkrug unters. „Arts Ceram Grand feu" wohl Frankreich 1970er Jahre ca. H 18cm, 2 Bowlegefäße Steinzeug, u.a., je z.T. besch., je Asp. [Unsererseits kein Versand möglich!]		
2474	1 Teeservice im Bauhaus-Stil (ca. 24 Teile): je Porzellan ROSENTHAL studio-line "TAC" in schwarz und weiß	o. L.	
	Design: Walter GROPIUS mit Teekanne, Zuckerdose, Milchkännchen, 6 Gedecken, u.a., z.T. min. besch. (Kratzer, u.a.), je Asp./Gsp.		
2475	1 Tischlampe/-leuchte "Traubenputto", Porzellan ROSENTHAL, vollplastisch ausgearbeiteter Fuß	o. L.	
	"Sitzender Putto mit großer Traube", Entwurf Constantin HOLZER-DEFANTI (1881-1951) um 1919/auf rundem Sockel bez., polychrome Unterglasurbemalung, grüne Stempelmarke, Modellnr. 535 a, 2-flammig, mit textilem Lampenschirm, Höhe Figur ca. 40cm, Gesamthöhe ca. 80cm, berieben, Asp. [Unsererseits kein Versand möglich]		
2476	1 Pendant Tafelaufsätzen Keramik im Historismusstil "Faun" polychrom gefasst je ca. H 33cm, unters. undeutl. num. 156,	o. L.	
	je ber./Asp. [Unsererseits kein Versand möglich!]		
2477	1 Konv. Porzellan: 1 Kaffeeservice HEREND "Apponyi Orange" für 12 Personen mit je 2 Kannen, Milchkännchen, Zuckerdosen, u.a.	o. L.	
	sowie 1 Wandteller ROSENTHAL/VERSACE "Medusa" ca. D 30,5cm, 1 Teekanne und 2 Gedecke je LOMONOSSOV "Kobaltnetz", u.a., z.T. ber., je Asp. [Unsererseits kein Versand möglich!]		
2478	1 Kaffeeservice FÜRSTENBERG West Germany, weiß goldstaffiert mit grünen Blumen, für 6 Personen mit zusätzlicher Platte, Vase,	100,00 €	
	1 Kerzenständer, u.a., z.T. ber., je Asp.		

Spielzeug

2600	1 Dampfmaschine MÄRKLIN "6" graue Grundplatte, messingfarbener Zylinder, Schwungrad,	500,00 €	
	mit späteren Applikationen wie Dynamo MÄRKLIN und Lampe, ca. 30x30x38,5cm, z.T. ber. sowie 1 Transmission DOLL & Co. Nürnberg ca. L 21cm, z.T. min. besch., je Asp.		
2601	1 Konv. Modelleisenbahn MÄRKLIN: 1 Diesellok, 1 E-Lok, 2 Dampf-Loks, 1 Schienen-Bus sowie ca. 23 Personen-/Güterwaggons		o. L.
	z.B. Kranwagen "Krupp-Ardelt", Kesselwagen "Shell", Planwagen "Märklin", u.a., z.T. mit Originalverpackung, Schienen, Trafo, Weichen, Landschaftselemente, Häuser FALLER, u.a., z.T. besch., je Asp.		
2602	1 Konv. Modelleisenbahn FLEISCHMANN mit 5 Dampf-/Elektro-Loks, 1 Schienen-Bus mit Beiwagen, 20 Personen-/Güterwaggons,		o. L.
	wie z.B. Autotransporter, Behälter-Waggon, Schotter-Wagen, u.a., z.T. min. besch., je Asp.		
2603	1 kleines Konv. Modelleisenbahn MÄRKLIN: 1 Dampflok "TM800", 8 Güter-/Personenwaggons z.B. Niederbordwagen,		o. L.
	Braunkohlestaub-Wagen, u.a., Schienen, Lampen, Technik, u.a., z.T. besch., je Asp.		
2604	1 Konv. Modelleisenbahn Spur H0 MÄRKLIN: 6 Dampf-/Elektro-Loks z.B. "194 091-5", 1 Schienen-Bus, 2 Tender,		o. L.
	ca. 20 Personen-/Güterwaggons, 1 Triebwagen "TEE" mit 4 Waggons, 1 Drehscheibengarnitur, Schienen, Technik, u.a., z.T. besch., je Asp.		
2605	1 Verkaufshäuschen/Kiosk unbezeichnet/lt. EL MÄRKLIN um 1920, lithographiertes Blech, H ca. 14cm, besch., Asp.	100,00 €	
2606	1 Konv. Modelleisenbahn MÄRKLIN wohl 1930er/40er Jahre: 1 E-Lok "RS 910" mit Uhrwerkantrieb, 7 Personen- und Güterwaggons	315,00 €	
	z.B. Speisewagen "Mitropa", Niederbordwagen, u.a., je lithografiertes Blech, ber., z.T. min. besch., je Asp.		
2607	1 Konv.: 1 Dampflok ERNST PLANK mit Uhrwerkantrieb und Tender MÄRKLIN, 1 Kranwagen Gebrüder BING,		o. L.
	2 Dampfloks FLEISCHMANN Spur H0 mit Tender und Personenwaggon, u.a., z.T. min. besch., je Asp.		
2608	1 kleines Konv. Modelleisenbahn wohl Gebrüder BING Nürnberg: 1 Elektro-Lok "Chicago, Milwaukee & St. Paul Lines"		o. L.
	mit Uhrwerkantrieb, 1 Personen- und 1 Güterwaggon wohl neu lackiert, Schienen, je z.T. besch., je Asp.		
2609	2 Keramikmodelle TOLLE SACHEN, Martinthal "Mercedes Typ W 154 von 1935" ca. L 35cm; "Mercedes Typ W 196 von 1954" L ca. 46cm		o. L.
	sowie 6 originalverpackte Modellbausätze FALLER "Exklusivmodell 1999-2004", z.T. min. besch., je Asp.		
2610	1 Elektro-Constructio-nen-Feuerwehrauto SCHUCO "6080" mit ausfahrbarer Leiter und Fernlenkung, ca. L 33cm,		o. L.
	mit Bedienungsanleitung, z.T. min. besch., je Asp.		
2611	1 Bausatz TAMIJA "Mercedes-Benz Actros 1851 Gigaspace" 1:14, originalverpackt im Karton ca. 18x70x42cm, min. Asp.		o. L.
2612	1 Konv. Blechspielzeug u.a.: 1 Fernlenkauto RICO "Mercedes 450 SE Diplomatico" ca. L 45cm, mit Originalverpackung;		o. L.
	1 Blech-Holzauto STEIFF "Unimog" ca. L 25cm, mit Anhänger; versch. Spielzeugautos sowie 1 Modelllok TRIX EXPRESS mit Originalverpackung, z.T. besch., je Asp.		
2613	1 Porzellankopfpuppe ARMAND MARSEILLE "390 n"/"A 12 1/2 M" mit Schlaflaugen, geöffneter Mund mit Zähnchen, Gliederkörper,	100,00 €	
	z.T. besch./gekl., Strampleranzug, ca. H 78cm, Asp.		
2614	2 Modellautos SCHUCO: 1x "Radio 4012 Western Germany" ca. L 15,5cm, 1x "Grand Prix Racer Modell Ferrari 1070 US-Zone"		o. L.
	L ca. 16cm, z.T. mit Aufziehschlüssel und Originalkarton, z.T. besch., je Asp.		
2615	1 Konv. Spielzeug u.a., z.T. Anfang 20. Jh.: 1 Teddybär mit Stimme ca. H 63cm, 1 Angelspiel L. KLEEFELD & Co. Fürth "Aquarium",		o. L.
	Quartettspiele, Mundharmonika HOHNER "Elite", 2 Fotoapparate AGFAMATIC "300" und TRAVELER, 1 Modell der Viermast-Stahlbarke "Passat" ca. L 67cm, H ca. 62cm, u.a., z.T. besch., je Asp. [Unsererseits kein Versand möglich!]		
2616	1 Konv. Puppenstubenzubehör lt. EL Nürnberg 19./20. Jh.: Vorratsbehälter, Kannen, Teller, u.a., z.T. besch., je Asp.	250,00 €	
2617	1 Konv. Modelleisenbahn FLEISCHMANN "Piccolo" inkl 2 Startersets "9315" und "9316" (je Gleise fehlen):		o. L.
	3 Dampflokomotiven, 12 Personen-/Güterwaggons sowie 12 Figurensets PREISER z.T. originalverpackt, je Asp.		
2618	1 Puppenstube "Wohn- und Esszimmer" wohl um 1900/Anfang 20. Jh., tapeziertes Holzgehäuse ca. 37x100x41cm,		o. L.
	mit Möbeln und versch. Dekozubehör Metall/Porzellan u.a., z.T. min. besch., je Asp. [Unsererseits kein Versand möglich!]		
2619	1 Konv. Christbaumschmuck Holz versch. Marken z.B. Chr. ULBRICHT, STEINBACH, u.a., z.T. besch., je Asp.		o. L.
2620	1 Puppenstubenküche wohl um 1900/Anfang 20. Jh. z.T. tapeziertes Holzgehäuse ca. 41,5x72x43cm		o. L.
	mit Herd, Möbeln, Kochgeschirr, Einrichtung Porzellan/Metall u.a., z.T. besch., je Asp. [Unsererseits kein Versand möglich!]		
2621	42 Modellautos BURAGO, HOT WHEELS, MAISTO, u.a., z.B. "Ferrari 250 Testarossa", "250 GT California Spider", "Ferrari F50",		o. L.
	"Cadillac Eldorado Biarritz" u.v.m., z.T. in Originalverpackung sowie 1x POCHER "Ferrari Testarossa" ca. L 55cm in Schauvitrine, z.T. min. besch. (Teile fehlen, u.a.), je Asp. [Unsererseits kein Versand möglich!]		
2622	4 Stofftiere: 3x STEIFF z.B. Eichhörnchen "Pussy", Marienkäfer, u.a. sowie 1x SCHUCO "Löwe" ca. L 90cm, z.T. besch., je Asp.		o. L.
2623	18 Stofftiere v.a. STEIFF "Teddy" ca. H 50cm, Katze "Floppy" ca. L 33cm, Rabe "Hucky" ca. H 12cm, u.a., z.T. besch., je Asp.		o. L.
2624	1 Konv. Modellautos (ca. 90 Stück) versch. Marken z.B. SCHUCO, SIKU, LESNEY, CURSOR, u.a., z.T. besch., je Asp.		o. L.

2625	2 Dampfmaschinen: 1x WILESCO "D20" Bodenplatte ca. 34,5x29,5cm mit Bedienungsanleitung und Originalverpackung	o. L.	2636	1 Konv. Puppenständer v.a. Metall höhenverstellbar sowie Tellerständer, je z.T. besch., je Asp.	o. L.
sowie 1x wohl WILESCO Bodenplatte ca. 30,5x24,5cm, je z.T. besch. (Teile fehlen, u.a.), je Asp.					
2626	1 Konv. Modelleisenbahn MÄRKLIN, FLEISCHMANN, PIKO, u.a.: 10 Dampf-/Elektrolokomotiven, 3 Tender, 13 Personen-/Güterwaggons	o. L.	2800	1 Ordensnachlass des Oberstarztes Dr. Ludwig WIESNER (wohl *1885) des K. Bayer. 17. Infanterie-Regiments/Stab W. Kdo XIII:	o. L.
u.a., z.T. besch., je Asp.					
2627	1 Metallbaukasten MÄRKLIN "102" mit Bauvorlagen, je z.T. besch. sowie 1 Auto SCHUCO West-Germany "1070/Grand Prix Racer",	o. L.	Ordensspange mit "Bayerischer Kriegsverdienstmedaille" mit Schwertern und Krone, "Bayerischem Sanitätsorden", "Eisernem Kreuz", "Dienstauszeichnung 25 Jahre", u.a. sowie Sportabzeichen, "Kriegsverdienstkreuz", "Eisernes Kreuz" als Anstecker, u.a., versch. Vereinsabzeichen "Deutscher Alpenverein", u.a., mit Photographie und versch. Verleihungsurkunden, z.T. min. ber., je Asp. (s. §§ 86/86a StGB)		
mit Kasten für "1075" ohne Inhalt, z.T. ber./bespielt, je Asp./Gsp.					
2628	12 Stofftiere, davon 9x STEIFF, 1x HERMANN, z.T. Teddybär ca. H 42cm, Katze "Mizzi" ca. L 30cm,	o. L.	2801	2 Orden/Abzeichen je 2. WK: "Eisernes Kreuz", "Verwundetenabzeichen", je ber./Asp./Tsp. (s. §§86/86a StGB)	o. L.
"Affe" mit Yes-No-Mechanismus ca. H 20cm, u.a., z.T. min. bepielt, Asp./Gsp.					
2629	1 Konv.: 2 Puppen je Käthe KRUSE je ca. H 24cm je im Karton sowie versch. Holzspielzeug-/figuren "Kutschen",	o. L.	2802	1 Ordensspange 1. WK mit Bayerischem Militärverdienstkreuz, Eisernem Kreuz, Jubiläumsmedaille "Prinzregent Luitpold",	o. L.
"Spieluhr", "Hänsel und Gretel" ca. H 18cm, u.a., z.T. besch., je Asp.					
2630	1 Konv. Militärspielzeug u.a., z.T. wohl 1930er/1940er Jahre: Massefiguren ELASTOLIN u.a., z.B. "Skifahrer", "Trompeter",	150,00 €	Kriegsgedenkmedaille "Kyffhäuserbund", u.a. sowie 1 "Treudienstabzeichen" 2. WK in Gold (40 Jahre), "Prinz-Alfons-Erinnerungszeichen" rücks. bez. M. HEINLOTH, u.a., z.T. min. besch., je Asp./Tsp. (s. §§86/86a StGB)		
"Artillerist", "Cowboy" und "Indianer", u.a.; 3 Blechfahrzeuge je wohl TIPPCO: "100-Schuss-Panzer", Halbkettenfahrzeug mit Besatzung rücks. bez. "WL 217" mit 1 eingehängten Geschütz sowie z.T. bemalte Zinnfiguren mit "Reitern", "Kanonen" und "Tanks", u.a., je z.T. besch., je Asp.					
2631	1 Kinderschreibmaschine gemarkt GSN (wohl Gebrüder SCHMID Nürnberg) "Junior Modell 3"/"D. R. P. USA. Patente D. R. G. M."	o. L.	2803	1 Medaille Drittes Reich "Für treue Dienste" in Gold (40 Jahre) mit Etui DESCHLER & Sohn München,	o. L.
lithographiertes Blech mit zweireihigem Typenrad, mit Originaltragekasten ca. 13x22,5x21cm, z.T. besch. (bespielt, u.a.), Asp.					
2632	1 Laufpuppe ungemarkt, lt. EL 1955-60, Kunststoff, blaue Schlafaugen, geöffneter Mund mit Zähnchen, mit Kleidung, ca. H 68cm,	o. L.	6 Münzen/Medaillen wohl z.T. Silber, Österreich u.a. sowie 2 Taschenuhren, je um 1900, je wohl Metall, z.T. vergoldet, je besch., je Asp./Tsp. in der Schatulle (s. §§86/86a StGB)		
z.T. min. besch., je Asp.					
2633	1 Spar-Schokoladen-Automat STOLLWERCK lithographiertes Blech "Rotkäppchen und der Wolf" ca. H 16cm,	o. L.	2804	4 Orden 1. und 2. WK: "Eisernes Kreuz", "Ehrenkreuz für Frontkämpfer", "Hinterbliebenenkreuz", "Kriegsverdienstkreuz",	o. L.
ber., Schlüssel fehlt, Asp.					
2634	1 großes Konv. Modelleisenbahn versch. Marken z.B. MÄRKLIN, FLEISCHMANN, LIMA, ROCO, TRIX, u.a.,	o. L.	je am Band, z.T. ber., je Asp. (s. §§ 86/86a StGB)		
mit ca. 20 Dampf-, Diesel- und Elektrolokomotiven, ca. 80 Personen- und Güterwaggons, z.B. "Schienenzeppelin", "Tragschnabelwagen", "Autotransporter", u.a., z.T. mit Originalkartons, mit zwei selbstgebauten Präsentationsvitrinen bis zu ca. 122x145,5cm, z.T. besch., je Asp./Gsp. [Unsererseits kein Versand möglich!]					
2635	1 große Sammlung Modellautos (ca. über 1000 Stück) in 4 selbstgebauten Schaukästen bis ca. 100x151cm, versch. Marken	o. L.	2805	3 Parade-/Uniformen je wohl UdSSR zwischen 1955 und 1990: 1x "Kapitän zur See" mit Mantel, Hose und Schirmmütze;	o. L.
z.B. FLEISCHMAN, WIKING, HERPA, KIBRI, ROCO, RIETZE, EKO, BUSCH, BUBMOBILE u.v.m., z.T. besch., je Asp./Gsp. [Unsererseits kein Versand möglich!]					
2x "Oberstleutnant des Heeres" je mit Hose, 1x mit Schirmmütze, Koppel und 1 Paar Stiefel sowie 2x mit "Gardeabzeichen der UdSSR" Emaille auf Metall vergoldet und 4 Jubiläumsabzeichen "50/70 Jahre Streitkräfte der UdSSR" bzw. "30/50 Jahre Sieg im Großen Patriotischen Krieg", z.T. ber., je Asp./Tsp.					
2806 1 Uniform eines NVA-Oberleutnants (Panzer) der DDR: Jacke mit Hemd und Hose, Wintermantel sowie Hemden z.T. bez. "FDJ"/"JP",					
Pullover, Gürtel, Schützenschnur mit einer Eichel, Schulterklappen eines Offizierschülers, Besteck, Schirmmütze, Wintermütze, 1 Paar Stiefel, u.a., z.T. min. besch., je Asp./Gsp./Tsp.					
2807 1 Konv. Orden und Medaillen 2. WK des Fliegers Ludwig DÖRFLER von der Luft-/Naschschub-Kompanie Landsberg am Lech:					
"Eisernes Kreuz", "Winterschlacht im Osten", "Kriegsverdienstkreuz" mit Schwertern, "Treudienstmedaille", rumänische Medaillen "Kreuzzug gegen den Kommunismus"/"Treudienstmedaille", u.a., z.T. mit Originalverpackung und Verleihungsurkunde, 2 Totenkopfringe Silber 835/935, u.a., z.T. ber., je Asp. (s. §§ 86/86a StGB)					
2808 1 Taschentuch Baumwolle, mit aufgestickter Krone, W., 86., lt. EL aus kaiserlichem Besitz durch Beziehung zum Hof in Berlin,					
Zustand gut bis ok, leicht verfärbt, mit gelbem Fleck, Asp./Gsp.					

2809	2 Stichwaffen: 1 Säbel auf Klinge gepunzt "Mann mit Schwert (?)/doppelt gekehlt mit Motto "In Treue fest",	o. L.	
	Griff mit Drahtwicklung, Metallscheide, Portepée, Gesamtlänge ca. 98,5cm sowie 1 Schwertbajonett auf Klinge gepunzt W. R. KIRSCHBAUM Solingen, gekehlt, Messinggriff, auf Scheide undeutl. bez. "106 R. 10. 2.", ca. L 61cm, je z.T. min. besch., je Asp.		
2810	1 Konv. Orden/Abzeichen/Uniformzubehör 1. WK/2. WK u.a., z.B. "Eisernes Kreuz", "Kriegsverdienstkreuz" mit Schwertern,	o. L.	
	"Ehrenkreuz für Frontkämpfer", "Erinnerungskreuz 1866", "Kriegsdenkmünze 1813/14" 1 Ring Silber 800 "Vaterlandsdank 1914" sowie versch. Studentika z.B. 1 Bierzipfel dat. [18]91, u.a., in der Schatulle, je Asp./Tsp. (s. §§ 86/86a StGB)		
2811	1 Konv. Anstecknadeln/Abzeichen/Orden: 20. Jh., z.T. BRD, DDR, Sowjetunion, z.B. Wanderauszeichnungen,	o. L.	
	rumänisches "RPR-Abzeichen", Souveniranstecker "Olympische Sommerspiele 1980 Moskau", österreichische Gedenkmedaille 2. WK u.v.m., z.T. min. besch., je Asp./Tsp., in versch. Schachteln		
2812	2 Bajonette je wohl Ende 19. Jh./um 1900: 1x gemarkt C. G. HAENEL SUHL mit Holzgriff und Lederscheide ca. L 68cm,	o. L.	
	1x auf Yataganklinge gem. W&ST Solingen auf Parierstangen num. 35742 mit Messingring und Lederscheide ca. L 63,5cm, je min. besch., je Asp.		
2813	8 Dekowaffen 20. Jh. z.B. 1 Kukri ca. L 44cm, 1 Hellebarde ca. L 186cm, 1 Säbel mit Holzgriff ca. L 102cm, 1 Florett	o. L.	
	ca. L 102cm, 1 thailändisches Dha ca. L 90cm, u.a., z.T. besch., je Asp. [Unsererseits kein Versand möglich!]		
2814	1 Offiziersdolch "Heer" auf Klinge gemarkt EICKHORN Solingen mit orangefarbenem Griff, Metallscheide mit Gehänge, ca. L 40cm,	o. L.	
	z.T. besch./ber., je Asp. (s. §§ 86/86a StGB)		
2815	1 Dienstdolch "SA/Sturmabteilung" auf Klinge gemarkt Josef MÜNCH, Brotterode mit Devise "Alles für Deutschland",	o. L.	
	Holzgriff mit Hoheitsadler und SA-Emblem, auf Parierstange gem. BO (= Bayerische Ostmark), Scheide, ca. L 37,5cm, z.T. ber., je Asp. (s. §§ 86/86a StGB)		
2816	1 Offiziersdolch "Luftwaffe" weißer Griff mit Drahtwicklung, Parierstange mit Luftwaffen-Adler, Portepée, Scheide mit Gehänge,	o. L.	
	ca. L 43cm, z.T. ber., Asp. (s. §§ 86/86a StGB)		
2817	1 Steinschlosspistole wohl 19. Jh. Holz mit Messing-/Metallappliken, ca. L 43cm, z.T. besch. (Rost, u.a.), Asp.	o. L.	
2818	3 bayerische Dienstausszeichnungen: 1x für 15 Jahre beim Militär, 1x "Luitpoldkreuz für 40 Dienstjahre", 1x "II. Klasse"	o. L.	
	sowie 1 Sammelbilderalbum "Orden" Waldorf-Astoria GmbH München handschriftl. dat. 1937, je Asp./Tsp.		
2819	1 Hirschfänger wohl 19. Jh. Klinge ungemarkt, Hirschhorngriff, Messingmontur, ca. L 64,5cm, z.T. besch., Asp.	o. L.	
2820	1 Pokal Silber 835 Wilhelm BINDER, Schwäbisch-Gmünd, auf Wandung bez. "Dem Sieger im Preiskegeln",	o. L.	
	"Vereinigung 8. Bayr. Res. Feld Art. Rgt./Augsburg am 4. Sept. 1930", kannellierter godronierter Schaft mit Godronendekor, ca. H 32cm, z.T. ber., Asp.		
2821	1 Konv. Orden/Anstecknadeln u.a., 1. WK: z.B. "Eisernes Kreuz", "Bayerisches Militärverdienstkreuz", "Verwundetenaabzeichen",	o. L.	
	"Ehrenkreuz für Frontkämpfer" sowie Anstecknadeln "Spielvereinigung Fürth e.V." z.T. Silber, "Ehrenzeichen des Frankenbundes", 1 Dolch HUBERTUS Solingen, u.a., z.T. besch., je Asp.		
2822	1 Reservistenkrug Porzellan bez. "2. Einht. 1. Bayr. Chevaul. Regt. Kais. Nik. II. v. Russland Nürnberg 96-99",	o. L.	
	mit Namensliste, Lithophanie, Zinndeckel mit Reiterfigur, H ca. 30cm, z.T. min. besch. (Deckel verbogen, u.a.), Asp.		
2823	1 Reservistenkrug Porzellan bez. "11. Comp. 2. Nass. Inftr. Rgt. No 88 Mainz 1906-08" mit Namensliste, Lithophanie, Zinndeckel,	o. L.	
	ca. H 31cm, z.T. ber., Asp.		
2824	1 Helm mit Spitze, Bayern wohl um 1900, Lederglocke, mit Devise "In Treue fest", Spitze fixiert, ca. H 20cm,	100,00 €	
	stark besch. (Teile fehlen, u.a.), Asp./Gsp./Tsp.		
Skulpturen			
2900	1 Skulptur Bronze bez. Arno BREKER (wohl 1900 Elberfeld - 1991 Düsseldorf), "Die Sinnende", auf Plinthe dat. 1980,	o. L.	
	Gießereistempel VENTURI ARTE, Bologna, lim. Auflage, num. 166/999, auf Marmorsockel, Gesamthöhe ca. 37cm, mit Zertifikat, jew. Asp.		
2901	1 Skulptur Bronze sign. A. BREKER (wohl Arno B. 1900 Elberfeld - 1991 Düsseldorf), "Grazie - Damenakt",	o. L.	
	Gießereistempel VENTURI ARTE, num. 8/300, H ca. 25,5cm, berieben, sowie 1 Einladung zur Vernissage "Arno Breker. Skulpturen - Handzeichnungen - Druckgrafik" November 1978, Asp.		
2902	1 Skulpturengruppe Metall wohl Bronze 20.Jh., auf Plinthe bez. BECKER u. dat. (19)27, "Beim Staffellauf",	800,00 €	
	auf Holzsockel, Gesamthöhe ca. 51cm, L ca. 65cm, berieben, Asp.		
2903	12 Figuren Holz u.a., v.a. unbemalt z.B. "Holzschnitzer" Gerold EYRING Weisbach, ca. H 51cm, "Madonna mit Kind" KASSLATTER	o. L.	
	ca. H 53cm, "Weintrinkender Mönch" NOCKER Nürnberg ca. H 57cm, u.a., z.T. min. besch., je Asp. [Unsererseits kein Versand möglich!]		
2904	1 Bronzefigur auf Sockel bez. E. SEGER (wohl Ernst S. 1868 Neurode-1939 Berlin) "Erwachende" H mit Sockel ca. 42cm,	o. L.	
	besch. (rest. am Arm), Asp.		
2905	1 Holzfigur "Heiliger Stephanus" farbig gefasst, lt. beiliegender Beschreibung romanisch mit Ergänzungen der 1940er/50er Jahre,	o. L.	
	wohl aus: Katholische Pfarrkirche St. Georg und Florian Reicholzried, rücks. gehöhlt, ca. H 98cm, z.T. besch. (Kratzer, Abplatzungen, u.a.), Asp.		
2906	1 Bronzeplastik auf Plinthe sign. I. HIRT (wohl Johannes H. 1859 Worms-1917 Karlsruhe) "Diana - Die Göttin der Jagd"	560,00 €	
	auf rundem Marmorsockel, Gesamthöhe ca. 50cm, Terrainsockel mit Baumstumpf und Köcher (Bogen/Teile fehlen u.a.), ber., min. besch., Asp. (mit Expertise Kunstgalerie H. Holze Hannover)		
2907	1 Holzfigur/Lampe nztl., farbig gefasst „Nachtwächter“ ca. H 99cm,	100,00 €	
	z.T. besch. (Kabel fehlt z.T., u.a.), Asp. [Unsererseits kein Versand möglich!]		

2908	1 Relief in Steinoptik rücks. undeutl. bez., "Tsambouna-Spieler" lt. EL Thessaloniki/Griechenland, ca. 16x12cm, ber., Asp.	o. L.	2920	1 Figurengruppe Bronze "Faun mit Ziege" Replik nach antikem Vorbild aus Pompeji, bez. "Milo" (wohl Miguel Vernando Lopez	o. L.
2909	1 Konv. moderne Keramikfiguren u.a. des Künstlers Reinhard EIBER (wohl *1953 Marktredwitz):	o. L.	*1955), lim. Auflage num. 10/20, H ca. 28cm auf grünem Marmorsockel, unterseitig mit Klebeetikett von "Kunst & Ambiente. Manufaktur für exklusive Bronzefiguren & Skulpturen", berieben, Asp. (unsererseits kein Versand)		
z.B: "Frau" z.T. mit Holzbilderrahmen dann "Frauen.Zimmer" je ca, 28x25cm, "Kleider-Vasen" ca. H 30,5cm, u.a., z.T. besch., je Asp.			2921	1 Plastik wohl Bronze 20.Jh., am Boden bez. "Playing Lady..." (Damenakt mit Ball), H ca. 44cm, ber., Asp.	o. L.
2910	4 figurale Dekorationsobjekte: "Minnesänger" ca. H mit Sockel 65cm (Arm gebrochen), "Schwarzwälder Uhrenträger"	o. L.	2922	1 Figur wohl Bronze "Der Sieger", H ca. 36cm, auf Marmorsockel, min. besch., ber., Asp.	o. L.
(wohl 2. Hälfte 20. Jh.) ca. H 41cm (Teile fehlen, u.a.), 1 Keramikfigur monogr. AV "Frau mit Umhang" ca. H 37cm, 1 Collagenfigur "Frau mit Handtasche" ca. H 55cm sowie 1 Tischlampe im Jugendstildekor mit Glasschirm und Bronzesockel ca. H 51cm, je z.T. besch., je Asp. [Unsererseits kein Versand möglich!]			2923	1 Figur wohl Bronze patiniert, "Dionysos, sogenannter Narziss von Pompeji", Replik nach antikem Vorbild,	o. L.
2911	4 religiöse Figuren Holz u.a.: 1 Kruzifix ca. H 58cm, 2 Wandappliken "Maria und Jesus" je H 33cm, "Aloisius von Gonzaga"	o. L.	H ca. 60cm, min. besch., berieben, Asp. (unsererseits kein Versand)		
ca. H 26,5cm, z.T. besch., je Asp.			2924	1 Figur Bronze "Un faune assis" Replik nach einer Art déco- Plastik von Paul Silvestre, H ca. 23cm auf cremefarbenem	o. L.
2912	19 religiöse Figuren 20. Jh. Holz u.a., z.T. bemalt: "Kruzifix" ca. H 67cm, "Musizierender Putto" H ca. 32cm, u.a.,	o. L.	Marmorsockel, unterseitig mit Klebeetikett von "Kunst & Ambiente. Manufaktur für exklusive Bronzefiguren & Skulpturen", berieben, Asp.		
z.T. besch., je Asp.			2925	1 Figur Bronze grün patiniert "Storchenvogel Jabiru" Replik nach Rembrandt Bugatti, H ca. 33cm,	o. L.
2913	5 Holz- und Metallfiguren u.a.: 1x "Madonna mit Kind" ca. H 80cm, 1x "Reiher" ca. H 55cm (Sockel fehlt),	o. L.	unterseitig mit Klebeetikett von "Kunst & Ambiente. Manufaktur für exklusive Bronzefiguren & Skulpturen", sowie 1 Figurengruppe Metall u.a. "Seemöwen", L ca. 62cm, z.T. besch., jew. berieben, Asp. (unsererseits kein Versand)		
1 Kreuzwegfigur "Christus mit Schulterwunde als geheimes Leiden Christi" ca. L 44cm, u.a., z.T. besch., je Asp.			2926	3 kleinformatige Figuren Bronze "Kubistischer Stier", "Springender Hengst", "Kopf einer Bulldogge", z.T. Replik nach Milo,	o. L.
2914	1 Brunnen-/Gartenfigur "Putto, der einen Frosch hält" Metall z.T. grün oxidiert, ca. H 76cm, min. besch., Asp.	o. L.	versch. Größen, jew. Marmorsockel min. besch., berieben, Asp. (1x unterseitig mit Klebeetikett von "Kunst & Ambiente. Manufaktur für exklusive Bronzefiguren & Skulpturen")		
[Unsererseits kein Versand möglich!]			2927	5 Figuren/ Statuetten Bronze u.a., z.B. "Kniender Adonis", "Diskuswerfer", "Schwertkämpfer" u.a.,	o. L.
2915	1 Paar Buchstützen 20. Jh. im französischen Art déco-Stil wohl verzinkt mit Bronze und grüner Patina, je auf Figur bez. TED,	o. L.	versch. Größen, jew. auf Sockel min. besch., berieben, Asp., 1x unterseitig mit Klebeetikett von "Kunst & Ambiente. Manufaktur für exklusive Bronzefiguren & Skulpturen"		
je ca. 16x20x8cm, je z.T. ber., je Asp./Gsp.			2928	1 Figur Bronze "Liegende Elfe", Replik nach Milo, min. goldstaffiert, H ca. 16cm auf Marmorsockel,	o. L.
2916	1 Statue Bronze "Zeus" Replik nach Skulptur von Bertel Thorvaldsen, H ca. 61cm mit Marmorsockel,	o. L.	unterseitig mit Klebeetikett von "Kunst & Ambiente. Manufaktur für exklusive Bronzefiguren & Skulpturen", berieben, Asp.		
unterseitig mit Klebeetikett von "Kunst & Ambiente. Manufaktur für exklusive Bronzefiguren & Skulpturen", berieben, Asp., Stab lose			2929	4 Figuren/-gruppen Bronze u.a., z.B. "Leda mit dem Schwan" Replik nach Amedeo Gennarelli, H ca. 28cm,	o. L.
2917	1 Statue Bronze "Jason mit dem goldenen Vlies" Replik nach Skulptur von Bertel Thorvaldsen, H ca. 66cm mit Marmorsockel,	o. L.	"Penthesilea" Replik nach Marcel-André Bouraine, H ca. 17cm, versch. Größen, z.T. besch., Asp., 1x unterseitig mit Klebeetikett von "Kunst & Ambiente. Manufaktur für exklusive Bronzefiguren & Skulpturen" (unsererseits kein Versand)		
unterseitig mit Klebeetikett von "Kunst & Ambiente. Manufaktur für exklusive Bronzefiguren & Skulpturen", berieben, Asp.			2930	1 Gartenfigur Metall wohl Bronze "Amor mit Bogen", auf Terrainsockel H ca. 92cm, min. besch., berieben, Asp.	o. L.
2918	1 Statue Bronze "Ikarus" Replik nach Adolph Alexander Weinman, H ca. 60cm auf rundem Marmorsockel,	o. L.	(unsererseits kein Versand)		
unterseitig mit Klebeetikett von "Kunst & Ambiente. Manufaktur für exklusive Bronzefiguren & Skulpturen", berieben, Asp. (unsererseits kein Versand)			2931	2 Figurengruppen/ Wiener Bronzen (Erotika) Repliken, jew. 2-teilig "Faun mit Ziege" u.a.,	o. L.
2919	1 Statuette Bronze "Hermes" Replik nach Giambologna, H ca. 69cm auf rundem Marmorsockel,	o. L.	versch. Größen, berieben, Asp.		
unterseitig mit Klebeetikett von "Kunst & Ambiente. Manufaktur für exklusive Bronzefiguren & Skulpturen", berieben, Asp. (unsererseits kein Versand)			2932	1 Plastik wohl Bronze 20.Jh., "Die Freude", bez. "Lilli Krause" 1923, H ca. 60cm, berieben, Asp.	o. L.

2933	1 Plastik Bronze u.a. "Siegerländer Hüttenarbeiter - Frieder" bez. F. REUSCH (wohl Friedrich Johann R. 1843-1906),	o. L.	2945	1 Metallfigur bronziert/bemalt auf Marmorsockel undeutl. sign. Pierre LE FAGUAYS (wohl 1892 Nantes-1962 Paris)/bez. FAYRAL	o. L.
	dat. 1893, H ca. 62cm, berieben, z.T. besch./ Teile lose, Asp.			(wohl Pseudonym Ebd.), H mit Marmorsockel ca. 39cm, z.T. ber., je Asp.	
2934	1 Figur wohl Bronze u.a., bez. LAVERGNE (wohl Adolphe Jean L. 1863-1928) "Junger Angler",	o. L.	2946	1 Bronzefigur rücks. bez. J. D'ASTE (wohl Joseph/Giuseppe D.'A. 1881-1945) "Zwei Kinder auf der Schaukel"	o. L.
	auf Marmorsockel besch., H ca. 36cm, 1 Tischglocke, 1 Figur "Ballerina", berieben, Asp.			H auf Marmorsockel ca. 28,5cm, L ca. 37,5cm, ber., Asp.	
2935	1 Plastik/Kerzenleuchter Galvano verkupfert sog. "Beckmesserleuchter", Entwurf: Philipp KITTLER (wohl 1861-1944),	o. L.	2947	1 Porzellanbüste wohl 20. Jh. ungemarkt "Dame mit Rosenhut" polychrom gefasst ca. H 61cm mit Säule Porzellan grün/gold gefasst	o. L.
	Darstellung des Meistersingers Sixtus Beckmesser aus einer Wagner-Oper, um 1900 von der Nürnberger Firma OSTERMAYR als Andenken vertrieben, H ca. 32,5cm, min. besch., berieben, Asp.			bez. CAPODIMONTE wohl Italien 20. Jh., ca. H 79,5cm, je z.T. ber., je Asp. [Unsererseits kein Versand möglich!]	
2936	1 Figur Metall wohl Bronzeguss "Kugelspielerin", auf Marmorsockel,	o. L.	2948	1 Figur Holz/Stuck wohl 18. Jh. "Heiliger Dominikus" lt. EL original polychrom gefasst, goldstaffiert, H mit Sockel ca. 94cm,	600,00 €
	H ca. 27cm, min. besch., berieben, Asp.			z.T. besch. (Farbabplatzungen, kleine Teile fehlen, u.a.), Asp. [Unsererseits kein Versand möglich!]	
2937	2 Figuren wohl Bronzen patiniert jew. bez. "Eichberg" (wohl Hermann EICHBERG 1839-1907), "Antikisierende Männerdarstellungen",	o. L.	Asiatika & Ethnologie		
	jew. auf schwarzem Marmorsockel (z.T. besch.), H jew. ca. 25cm, berieben, Asp.		2950	1 Bodenvase Keramik 20. Jh. mit asiatischem Kirschblütendekor auf blauem Grund, H ca. 81cm, z.T. min. besch., Asp.	90,00 €
2938	1 Kunstbronze 20./21. Jh. ARS MUNDI, am Sockel sign. Roman STROBL (wohl R. Johann S. *1951) "Göttin Flora" am Sockel num. 10/99,	o. L.		[Unsererseits kein Versand möglich!]	
	mit Vaseneinsatz, ca. H 84cm sowie 1 massiver Steinsockel oktagonal ca. H 50cm, mit drehbarem Unterteil (min. besch.), je min. Asp. [Nur Selbstabholung, unsererseits kein Versand möglich!]		2951	1 Balustervase wohl China 19. Jh., Keramik mit Unterglasur-Blaumalerei "Frauen- und Landschaftsmotiv" ca. H 24,5cm,	o. L.
2939	3 Holzfiguren wohl 20. Jh. je polychrom gefasst mit Goldstaffage: "Heiliger Damian" ca. H 82cm,	o. L.		besch. (Abplatzungen, Risse, Loch im Boden, u.a.), Asp.	
	fixiert auf halbrundem Wandsockel ca. 16x29x46cm sowie 2 "Putti" versch. ca. H 31cm bzw. H ca. 11cm, je z.T. min. besch., je Asp. [Unsererseits kein Versand möglich!]		2952	1 Pendant Mondflaschen Keramik, wohl China 19. Jh., Unterglasur-Blaumalerei "Himmeldrachen mit Blumenranken" je H ca. 41cm,	o. L.
2940	1 Bronzefigur bez. ARS MUNDI/HARTOG (wohl Evert H. DEN *1949 Lieshout/Niederlande) "Fliegende Eule" num. 96/99,	o. L.		z.T. min. besch./ber. (kleine Risse, u.a.), je Asp.	
	H mit Steinsockel ca. 68cm, z.T. ber., je Asp. [Unsererseits kein Versand möglich!]		2953	2 Amphoren lt. EL Türkei Raum Izmir, je gewelltes Dekor, H ca. 76cm bzw. ca. 81cm, z.T. besch., je Asp.	150,00 €
2941	21 Figuren Metall u.a.: z.B. rücks. u.a. bez. R. PEYNET (wohl Raymond P. 1908 Paris-1999 Mougins) "Liebende auf Fahrrad"	o. L.	2954	2 Amphoren lt. EL Türkei Raum Izmir, mit Liniendekor H ca. 88cm, mit gewelltem Dekor H ca. 82cm, z.T. besch., je Asp.	150,00 €
	H mit Sockel ca. 11,5cm, unters. bez. PAOR Spain (wohl André P. 20. Jh.) "Auf einer Bank sitzendes Mädchen" ca. H 30cm, "Gepard auf der Pirsch" silberfarben ca. L 74cm, Schreibtischgarnitur "Löwe" ca. L Figur 25cm, "Hengst" ca. H 42cm u.v.m., z.T. besch., je Asp.		2955	1 japanischer Farbholzschnitt l.u. sign./rücks. transkribiert Kuniyoshi UTAGAWA (wohl 1797/98 Edo-1861 ebd.)	90,00 €
2942	1 Bronzefigur rücks. bez. ARS MUNDI/M. BECKER (wohl Michael B. *1951 Oldenburg) "Goldammonite" num. 8/99,	o. L.		"Der Blick über die Schulter einer eleganten Dame" (Teil der sog. Ukiyo-e), ca. 37x25,5cm, min. besch. (fleckig, Löcher, u.a.), RhG ca. 61,5x46,5cm, z.T. besch., je Asp.	
	H mit Steinsockel ca. 38,5cm, z.T. ber., Asp. [Unsererseits kein Versand möglich!]		2956	3 Deckeldosen, 2 Vasen Porzellan/Keramik, Asien u.a., versch. Dekore, ca. H bis 15,5cm, je Asp.	60,00 €
2943	4 Figuren Metall, Galvano u.a., "Der Alte Fritz", "Athlet" u.a., jew. mit Marmorsockel,	o. L.	2957	1 Konv. asiatische Dekorationsobjekte wohl 20. Jh. Metall/Holz u.a., z.B. Kannen bis H ca. 50cm, Dosen z.T. wohl Tibet,	o. L.
	versch. Größen, z.T. besch., Asp.			Schmuck-/Schatullen, Tabakpfeife, u.a., z.T. min. besch., je Asp.	
2944	8 Figuren Bronze/Metall u.a.: z.B. bez. RAYMONDO "Damenakt" H mit Sockel ca. 33,5cm, unbez. "Fischer mit Meerjungfrau"	o. L.	2958	1 Metallfigur z.T. vergoldet "Tempelwächter" wohl Thailand 20. Jh., H ca. 47,5cm, z.T. besch., Asp.	o. L.
	L mit Marmorsockel ca. 28,5cm, unsign. "Fischerkopf mit Pfeife" auf hohem Marmorsockel ca. H 24cm, u.a. sowie 1 Tischlampe Metall farbig gefasst wohl Österreich 20. Jh. ca. H 24cm, u.a., je z.T. besch., je Asp.		2959	5 Ethnika: 1 Helmmaske bemalt wohl Afrika ca. H 36cm, 1 Maske unbemalt ca. H 26,5cm, Wandapplike "Frau mit Haube" ca. H 25cm,	o. L.
				1 Schälchen persischer Dekor ca. D 12,5cm, 1 Cachepot wohl China 20. Jh. ca. H 21cm, je z.T. min. besch., je Asp.	

2960	4 Teile Porzellan je mit asiatischem Dekor je wohl 20. Jh. z.T. China: 1 Wandteller mit Imari-Dekor ca. D 30,5cm,	o. L.
	3 Vasen z.T. mit plastischem Dekor bis H ca. 45,5cm, z.T. min. besch./ber., je Asp. [Unsererseits kein Versand möglich!]	
Bücher, Postkarten, Briefmarken		
3000	3 Bücher von VOLTAIRE, je mit Exlibris "Bücherei Dr. Eberhard VON CRANACH-SICHART Gauting" (wohl 1886 Dresden-1967 Gauting):	150,00 €
	"Histoire de L'Empire de Russie" Tome premier und Tome second, Amsterdam 1761 und 1764 sowie "Histoire de Charles XII. roi de Suède" Tome premier Amsterdam 1739, je z.T. besch. (Einband z.T. besch., min. fleckig, u.a.), je Asp.	
3001	1 Buch "Das Leben und die Meinungen des Herrn Magister Sebaldu NOTHANKER" bei Friedrich NICOLAI,	70,00 €
	1. Band, 3. Auflage Berlin/Stettin 1776, mit Kupferstichen von Daniel CHODOWIECKI (wohl 1726 Danzig-1801 Berlin), besch. (rest. bed./Buchrücken fehlt, u.a.), Asp.	
3002	1 Sammlung erotischer Bücher/Magazine in deutscher und englischer Sprache (ca. 100 Stück)	o. L.
	z.B. "Die Schönheit" Dresden 1926, "Das grausame Weib"/"Das Weib als Sklavin" je Wien 1928, "La vie parisienne" Bonn 1961, "Der Freilicht-Akt" Wien 1949, "Das Aktfoto" Düsseldorf 1960, Album mit Photographien, 5 Hefte aus der Serie "How to draw", u.a., z.T. min. besch., je Asp.	
3003	7 Postkartenalben v.a. 2. Hälfte 20. Jh. v.a. Landschaftsaufnahmen Deutschland, Italien, Tirol, Weihnachts-/Kunstpostkarten,	o. L.
	u.a., v.a. ungelaufen/unfrankiert, je fast komplett gefüllt, z.T. min. besch., je Asp.	
3004	2 Bücher: "Atlas Antiquus Danvillanus" Nürnberg 1798 mit Kupferstichkarten z.T. handkoloriert	o. L.
	"Allgemeine Deutsche Rechen-Stunden" Zittau 1741, z.T. besch., je Asp.	
3005	1 Buch "Historica Imperii Japonici - The History of Japon", hrsg. von Engelbert KAEMPFER	2.800,00 €
	u. übersetzt von Johann Caspar SCHEUCHZER, London 1727, mit Schmuckblatt/Titelkupfer u. zahlreichen Zierholzschnitten/Radiierungen, z.T. aufklappbar, mit Goldschnitt, Ledereinband z.T. besch., Papier gebräunt z.T. min. fleckig/1 Seite lose, besch., Asp.	
3006	1 Konv. Bücher (ca. 52 Stück) z.T. mit medizinischen/technischen Themen, z.B. "Bau, Leben und Pflege des menschlichen Körpers"	o. L.
	Leipzig 1873, "Das Geheimnis des werdenden Lebens unter vier Augen" Dresden 1923, "Anatomische Tabellen für die Hebammen" Leipzig 1802, "Elektrische Bahnen" Nürnberg 1899, Klappbuch "Modell eines lenkbaren Luftschiffes" Fürth i.B. wohl 1905, 8 Bücher aus der Serie "Die Tarzan-Geschichten" Stuttgart 1920er Jahre u.v.m., z.T. besch., je Asp.	
3007	3 Alben Briefmarken Österreich, Schweiz, BRD, min. Deutsches Reich/Inflationsmarken, Alle Welt,	o. L.
	2 Blöcke "XI. Olympische Spiele Berlin 1936", min. Ganzsachen Königreich Württemberg, versch. Briefmarken lose in Tüten, z.T. min. besch., je Asp.	
3008	10 Briefmarkenalben/-ordner Berlin, BRD, DDR, Alle Welt, u.a., z.T. min. besch., je Asp.	o. L.
3009	12 Autogrammkarten mit Originalunterschriften von Elke SOMMER, Mike STONE, Lex BARKER, Heidi BRÜHL, Peter ALEXANDER, u.a.,	o. L.
	z.T. ber., je Asp.	
3010	1 Konv. mit Schriftverkehr, Unterlagen, Patentschriften u.a., v.a. zum Thema Kompass 1906-1912 und 1930er Jahre u.a.	o. L.
	z.B. Korrespondenz mit: Erdmagnetischem Observatorium in München, Optische Export-Compagnie Hamburg, Königl. Württ. Kriegsministerium u.v.m. lose in 2 Mappen und 6 Prototypen für Reisekompass je mit Originalleder-/Etui sowie Bandmaß in Neusilber-Kapsel z.T. mit Originalschatulle, in Karton bez. "Direktion der Bayerischen Landesgewerbeanstalt Nürnberg", z.T. besch., je Asp.	
3011	45 Bücher 18.-20. Jh. z.T. Sachliteratur z.B. "Weltall und Menschheit" Erster und Zweiter Band je im Jugendstileinband,	o. L.
	"Kurze Anweisung zum Briefschreiben" Quedlinburg 1764, "Nützliches Allerley" Erster Band Leipzig 1788, "Das Geheimnis des werdenden Lebens unter vier Augen" Leipzig 1923, "Die Geschichte der Buren" Nürnberg 1902, u.a., z.T. besch. (stockfleckig, u.a.), je Asp.	
3012	1 Konv. Korrespondenz u.a., z.T. Anfang 20. Jh./Drittes Reich, u.a. mit Feld-/Postkarten z.T. militärischer Kontext,	o. L.
	Personalausweis Rotes Kreuz dat. '42, "Deutsche Arbeitsfront", Dienstboten-Buch dat. 1865, Rechnungen der Schlesischen Feuerversicherungs-Gesellschaft in Breslau 1920er Jahre, Poesiealbum 1930er Jahre mit Glanzbildern, 1 Verwundetenabzeichen/1 Kriegsverdienstkreuz je Drittes Reich, u.a., z.T. besch., je Asp. (s. §§ 86/86a StGB)	
3013	1 Konv. Bücher 19./20. Jh. (ca. 84 Stück): 1 Album mit Abzügen der Originalfotos zum Tod des Reichspräsidenten HINDENBURG,	o. L.
	"Decameron" von Giovanni BOCCACCIO Zweiter und Dritter Teil im Jugendstileinband, u.a. sowie 1 Postkartenalbum v.a. 1920er/30er Jahre mit ca. 185 Postkarten z.T. gelaufen, u.a., z.T. min. besch., je Asp.	
3014	21 Bücher/Kataloge über den Künstler Oskar KOLLER (1925 Erlangen-2004 Fürth), je mit handschriftlicher Bleistiftsignatur:	o. L.
	z.B. 9x "Die frühen und die späten Jahre" Nürnberg 2000, 7x "Kunsthau Nürnberg/70. Geburtstag" Cadolzburg 1995, 5x "Aquarelle/Blumen und Gärten" Donauwörth 1999, z.T. min. ber., je Asp.	
3015	22 Briefmarkenalben/-ordner v.a. 2. Hälfte 20. Jh. BRD, Alle Welt, z.B. "Die Geschichte der Luftfahrt",	o. L.
	"Fußball WM Argentinien 1978", "XII. Olympische Winterspiele 1976", "Die Eroberung des roten Planeten Mars", u.a. sowie lose v.a. 1980er Jahre in mehreren Umschlägen/Kartons, z.T. Einlegeblätter, versch. Blöcke z.B. "Space Achievement"/"American Wild Life" und 2 Alben ETBs/ETKs u.v.m., z.T. besch., je Asp.	
3016	19 Briefmarkenalben BRD, Berlin, min. Bayern/Alle Welt u.a., z.B. "750 Jahre Berlin", 5 Ordner ETBs 1970er/80er Jahre,	o. L.
	4 Ordner mit Postkarten v.a. 20. Jh. v.a. "Dinkelsbühl" sowie lose in Umschlägen, u.a., z.T. besch., je Asp.	
3017	37 Briefmarkenalben BRD, DDR, Österreich, Alle Welt, u.a. Posthornsatz vollständig/gestempelt, min. Deutsches Reich,	o. L.
	z.T. min. besch., je Asp.	
3018	7 Briefmarkenalben BRD, min. DDR/Alle Welt, z.T. in Blöcken, 1 Ordner mit Briefmarkenheftchen, 2 Ordner ETBs,	o. L.
	3 Alben mit frankierten Briefumschlägen sowie lose in Umschlägen, u.a., z.T. min. besch. (Eigengeruch, u.a.), Asp.	

3019	1 Bildband "Posters 1900" v. L. SCHMIDT, Berghaus Verlag, Ramerding 1976, Einband z.T. besch./bestoßen, Asp./Gsp.	o. L.	3202	2 Nerzmäntel je dunkelbraun, ungefärbt, je SAGA MINK, z.T. ANKERSHOFFEN, je wohl ca. Gr. 38, je Tsp.	o. L.
3020	23 Ordner und Alben mit Briefmarken z.T. um 1900/Anfang 20. Jh., u.a. Deutsches Reich, Drittes Reich, Luxemburg, Elsass, Böhmen und Mähren, Generalgouvernement, Österreich, Ungarn, Bosnien-Herzegowina, u.a., min. Blöcke, z.T. ber., je Asp. (s. §§ 86/86a StGB)	o. L.	3203	2 Kurzmäntel je Nerz, je dunkelbraun, je wohl ungefärbt, z.T. mit Textil, Gr. je ca. 40, je Asp./Tsp.	o. L.
3021	4 Briefmarkenalben BRD, DDR, Alle Welt sowie 2 x "Sammler-Edition", z.T. besch., je Asp.	o. L.	3204	1 Persianermantel, schwarz, mit Muff und beigem Nerzmosaik-Wendemantel sowie 2 Jacken, je Nerz in Brauntönen, je Asp./Tsp.	o. L.
3022	1 Konv.: 7 Briefmarkenalben/-heftchen BRD, Deutsches Reich, Alle Welt, min. Postkarten/Ganzsachen/frankierte Umschläge u.a. sowie 1 Besteckkasten für 6 Pers. versilbert, min. Münzen, je z.T. besch., je Asp./Gsp.	o. L.	3205	1 Abendmantel MADELEINE schwarz, Textil mit Glitzerknöpfen und Ersatzknöpfen, Gr. 44, min. Tsp. (wohl ungetragen)	120,00 €
3023	7 Ordner mit frankierten Briefumschlägen z.T. 2. Hälfte 19. Jh., ETBs, Postkarten, Ganzsachen min. Drittes Reich, BRD, Liechtenstein, u.a., z.T. ber., je Asp. (s. §§ 86/86a StGB)	o. L.	3206	1 Abendblazer ELEGANCE Textil in Tweed-Optik, Gr. 42, schwarz/rosa, Tsp. (gut erhalten)	70,00 €
3024	23 Briefmarkenalben/-ordner Bayern (sortiert mit versch. Stempeln), Altdeutschland wie Preußen, Sachsen, Thurn und Taxis, u.a., Deutsches Reich, Drittes Reich, BRD u.a. Posthornsatz komplett/gestempelt sowie Doubletten unvollständig, Berlin, Liechtenstein, min. Blöcke, u.a., z.T. ber., je Asp. (s. §§86/86 StGB)	o. L.	3207	1 Mäppchen/Umhängetasche, Textil JUICY Luxury, grau/gold, 11,5cm x 19,5cm, min. Tsp.	50,00 €
3025	2 Bücher (wohl 16./19. Jh.): 1x "Theatrum mundi minoris...Secunda aeditio" Antverpiae, Apud Lucam Bellerum, 1589 sowie 1x "Das Gotteskind. Gebetbüchlein für die lieben Kleinen." Einsiedeln und Waldshut: Benzinger &Co., 1888, je Ledereinband z.T. Prägdekori/Goldstaffage, je besch., je Asp./Gsp.	o. L.	3208	1 Konv. Brillen/Sonnenbrillenzubehör: z.T. mit Stärke, 1 Herrensonnenbrille DIOR 2000er Jahre (besch.), 1 Konv. Damen-/Herrenbekleidung/Accessoires: z.B. ESCADA, je Asp./Tsp.	o. L.
3026	1 Comic-Heft "Anders And & Co." (dänische Ausgabe von Donald DUCK), Nr. 43 vom 25. Oktober 1995, mit Fehldruck auf Seite 11: 4 statt 3 Neffen, mit Originalheftbeigabe "Spinnen", guter Zustand	o. L.	3209	1 Konv. Parfumflacons: verschieden, z.B. DIOR, PALOMA PICASSO, BOUCHERON, LEBEAUARTS sowie 1 Dekoflacon GIVENCHY, H ca. 40 cm, je benutzt und nicht vollständig gefüllt, je Asp./Gsp.	o. L.
3027	19 Briefmarkenalben/-ordner BRD u.a. Posthornsatz gestempelt komplett und ungestempelt unvollständig, DDR, Österreich, Schweiz, Liechtenstein, Alle Welt, min. um 1871/min. 3. Reich sowie 14 Ordner ETB's BRD, Berlin 1970er Jahre-2000, lose in versch. Holzschachteln u.a., z.T. min. besch., je Asp. (s. §§ 86/86a StGB)	o. L.	3210	1 Trachtenhose, Hirschleder, braun, ca. Gr. 48, min. Tsp.	o. L.
3028	1 Konv. Briefmarken (ca. 68 Alben) z.B. Altdeutschland ab 1872, Deutsches Reich, Drittes Reich, Besatzungsgebiete, BRD Posthornsatz gestempelt/vollständig, DDR, Alle Welt, z.T. lose in Tüten, Schachteln, u.a. sowie 32 leere Briefmarkenalben, je z.T. min. besch., je Asp. (s. §§ 86/86a StGB)	o. L.	3211	1 Cocktailkleid schwarz/weiß, Gr. L (wohl Gr. 36), USA, wohl mit Strass sowie 3 Tücher, wohl ungetragen, min. Tsp.	o. L.
3029	6 Briefmarkenalben BRD, Österreich, min. Bayern/Deutsches Reich/3. Reich, z.T. ber., je Asp. (s. §§ 86/86a StGB)	o. L.	3212	1 Samtpelzmantel wohl Nerz, THOMAS ALBRECHT, schwarz, wohl gefärbt, ca. Gr. 42, Tsp.	o. L.
			3213	1 Samtpelzmantel, 1 Samtwieselmantel, je THOMAS ALBRECHT, je dunkel (blau und schwarz?), je ca. Gr. 42, je Tsp.	o. L.
			3214	1 Nerzmantel dunkelbraun, ca. Gr. 40, 1 Mantel Textil mit Nerzbesatz ANTONETTE, wohl Gr. 42, dunkelbraun, je Tsp.	o. L.
			3215	2 Mäntel (Persianer und Nerz) sowie 1 Koffer mit Pelzzubehör, je Asp./Gsp., wohl aus den 70er Jahren, Futter z.T. besch.	o. L.
			3216	1 Kurzmantel/Jacke Waschbär, wohl ca. Gr. 38, min. Tsp.	o. L.
			3217	1 Nerzmantel dunkelbraun PELZ BÖCK, Saga Mink, ca. Gr. 40 sowie 1 kurzes Breitschwanz-Jäckchen, schwarz, je Tsp.	o. L.
			3218	1 Nerzmantel braun/dunkelbraun, Saga Mink, ca. Gr. 40, Tsp.	o. L.

Pelze & Designermode

3200	1 Sonnenbrille, 1 Paar Schuhe mit Klettverschluss, Gr. 40,5, je PRADA, je schwarz, z.T. mit Lack, je Tsp.	100,00 €
3201	2 Jacken je Nerz, z.T. Mosaik, dunkelbraun und hellbraun sowie 1 Iltisjacke, je Asp./Tsp.	o. L.

Teppiche

3400	1 Orientteppich 20. Jh. rotgrundig mit blau-beigem Mittelmedaillon, je floraler Dekor, ca. 295x198cm, Fransen, z.T. ber., Asp.	650,00 €
3401	1 Orientteppich 20. Jh. dunkelblaugrundig mit beigem Mittelmedaillon und roter Randbordüre, je mit reichem Blumendekor, ca. 163x104cm, Fransen, z.T. min. besch., je Asp.	230,00 €

3402	1 Orientbrücke Seide, roségrundig, floraler Dekor, ca. 55x45cm, Fransen min. beschnitten, Gsp.	100,00 €	
3403	1 Orientteppich/Gebetsteppich Seide, wohl Türkei, rot-/beigegrundig, Mihrabdekor, Mehrfachbordüre, Fransen beschnitten, ca. 172x122cm, min. Farbverluste, Asp.	o. L.	
3404	1 Orientbrücke Seide wohl Indien, beigegrundig, floraler Dekor, Mittelmedaillon, Mehrfachbordüre, ca. 152x91cm, Asp.	270,00 €	
3405	3 Orientteppiche 20. Jh. z.T. Iran, min. Seidenanteil, je beigegrundig z.T. mit Vasen- und Mihrabdekor, je ca. 144x99cm, je Fransen, z.T. min. besch., je Asp.	o. L.	
3406	1 Orientbrücke 20. Jh., lt. EL mit feiner Seidenknüpfung, dunkelblaugrundig mit roséfarbenem Mittelmedaillon, ca. 75x60cm, Fransen, z.T. ber., Asp.	130,00 €	
3407	1 Orientteppich rotgrundig mit goldfarbenem ornamentalem Dekor, ca. 180x120cm, Fransen, starke Asp.	120,00 €	
3408	1 Orientteppich ca. drittes Viertel 20. Jh. MASHAD, Iran, Schafschurwolle/Baumwolle mit Senneh-Knoten 160.000/qm, rotgrundig, Mittelmedaillon mit Blumen- und Blätterdekor, offene schwarzgrundige Randbordüre mit floralem Dekor, ca. 396x296cm, mit Gutachten 2017: Marktwert 16.000-18.000 Euro, min. Asp. [Versand unsererseits nicht möglich!]	200,00 €	
3409	1 Brücke 20. Jh. beigegrundig mit rosafarbener Randbordüre und Rokoko-Blumendekor, ca. 124x76cm, Fransen, Lederpaspelierung, z.T. besch., Gsp.	120,00 €	
3410	1 Orientteppich Persien Wolle, rotgrundig, Vasen- und Vogeldekor, Mehrfachbordüre, Mittelmedaillon, ca. 265x160cm, Gsp.	175,00 €	
3411	2 Orientteppiche 20. Jh.: 1x GHASWIN, Persien dunkelblaugrundig mit rotem Mittelmedaillon und floralem Dekor ca. 209x140cm, Fransen z.T. beschnitten, 1x blaugrundig mit Lebensbaummotiv und Paradiesvögeln ca. 154x88cm, Fransen, z.T. ber./ausgeblichen, je Asp./Gsp.	o. L.	
3412	1 Orientteppich mit Seidenanteil 20. Jh. Mittelfeld rosagrundig mit Vasen- und Lebensbaummotiv, Randbordüre mit Blumen- und Vogeldekor, ca. 123x78cm, Fransen, Asp.	o. L.	
3413	1 Teppich 20. Jh. beigefarbenes Mittelfeld mit rosafarbenem Blumendekor, ca. 182x125cm, Fransen, min. fleckig/ber., Gsp.	190,00 €	
3414	1 Orientteppich BUCHARA, umgearbeitet zum Wandteppich, wohl 20. Jh. rotgrundig mit 4-facher Gül-Reihung, ca. 205x141cm, Fransen, z.T. ber., Asp.	140,00 €	
3415	1 Wandteppich Türkei Seide 20. Jh. Mittelfeld mit Lebensbaummotiv, Randbordüre mit floralem Dekor und Schriftzeichen, l.u. sign., ca. 97x69cm, Fransen, z.T. ber., je Asp.	280,00 €	
3416	3 Orientbrücken/-teppiche 20. Jh.: 1x mit Seidenanteil rotgrundig Vasen- und Mihrabdekor ca. 79x61cm, 1x rotgrundig mit ovalem Blumenmedaillon ca. 229x139cm, 1x dunkelblaugrundig mit geometrischem Dekor ca. 226x116cm, je Fransen, je z.T. besch., je Asp.		o. L.
3417	2 Orientteppiche wohl 20. Jh. je rotgrundig je mit Gülreihung, ca.199x101cm bzw. ca. 189x102cm, je Fransen, z.T. min. besch., je Asp./Gsp.		o. L.
3418	6 Orientteppiche/-brücken 20. Jh. z.T. lt. EL Indien, z.T. Paradiesgarten-/Mihrab- oder Vasendekor von ca. 95x60cm bis ca. 187x121cm, je mit Fransen, z.T. ber., je Asp./Gsp.		o. L.
3419	2 Orientteppiche 20. Jh.: 1x Mittelfeld dunkelblaugrundig mit Blumen-/Rankendekor ca. 280x202cm, 1x dunkelrotgrundig mit großformatig geometrischem Dekor ca. 206x146cm, je Fransen, je z.T. besch., je Asp.		o. L.
3420	2 Teppiche 20. Jh.: 1x beigegrundig mit floralem Dekor lt. EL NAIN ca. 206x119cm, 1x Wandteppich Mittelfeld beigegrundig mit Pfauendekor ca. 152x94cm, je Fransen, z.T. min. besch., je Asp.		o. L.
3421	4 Orientteppiche/-brücken 20. Jh.: z.B. 1x rotgrundig mit Vasen- und Dreifachmihrabdekor ca. 154x106cm, 1x rotgrundig mit geometrischem Dekor in Doppelfeldern ca. 215x143cm, u.a., z.T. min. besch., je Asp.		o. L.
3422	1 Wandteppich Seide 20. Jh. HEREKE dunkelrotgrundig mit ornamental-floralem Dekor/Schriftzeichen, ca. 70x51cm, Fransen, Asp.		o. L.
3423	1 Orientbrücke ISFAHAN (GHOM), Seide, beigegrundig, floraler Dekor mit Mittelmedaillon, ca. 77x55cm, Fransen z.T. beschnitten, Asp. (mit Zertifikaten, NP 1970: 3.300,-DM)	100,00 €	
3424	4 Orientteppiche/-brücke mit Seidenanteil 20. Jh.: 1x beigegrundig mit weißem Blumendekor ca. 148x103cm, 1x beigegrundig mit Tempelnische ca. 165x106cm, 1x dunkelblaugrundig mit Tempelnische ca. 82x60cm, 1x dunkelblaugrundig mit beige-rotgrundigem Mittelmedaillon und Randbordüre mit Schriftzeichen ca. 153x103cm, je Fransen z.T. min. besch., je Asp.		o. L.
3425	1 Orientteppich 20. Jh. Seide mit Goldfäden "Lebensbaum" signiert ca. 125x75cm, Fransen, z.T. ber., Asp.		o. L.
3426	3 Orient-/Teppiche Seide u.a., 20. Jh.: 1x China beigegrundig mit floralem Vasendekor ca. 95x62cm, 1x dunkelblaugrundig mit roter Randbordüre je floral ca. 136x92cm, 1x GHMOM beigegrundig "Vase mit Paradiesvögeln" ca. 113x70cm, je Fransen, z.T. ber., je Asp.		o. L.
3427	10 Orientteppiche/-brücken 20. Jh.: z.B. 1x rotgrundig mit blauem Mittelmedaillon/iranischer Flagge & signiert ca. 169x107cm, 1x rotgrundig mit Doppel-Moscheen-Medaillon ca. 219x119cm, 1x TEKKE BUCHARA Russland rotgrundig mit Doppel-Gül-Reihung ca. 132x83cm, u.a., z.T. mit Lederpaspelierung, je Fransen, je z.T. besch., je Gsp. [Unsererseits kein Versand möglich!]		o. L.

3428	1 Orientteppich Seide 20. Jh. HEREKE	o. L.	4001	1 Ölgemälde l.u. sign. C. SCHUK (wohl Christian S. *1936 Ratibor) "Blick auf das Dachauer Moos"	100,00 €
<p>"Özipek"altgoldgrundig, Mittelmedaillon mit flankierenden Paradiesvögeln, signiert,</p> <p>ca. 63x43,5cm, mit Zertifikat: gekauft 2005 mit Wertangabe 2000-3000 Euro, z.T. ber., je Asp.</p>			<p>Öl/Platte, ca. 23,5x38,5cm, rücks. mit Vita, Holzrahmen vergoldet ca. 33,5x48cm min. ber., je Asp.</p>		

3429	2 Teppiche 20. Jh.: 1x China rücks. bez. "mit persischem Muster" dunkelblaugrundig ca. 154x91cm,	o. L.	4002	1 Ölgemälde r.u. sign. Otto RECKNAGEL (wohl 1845 Eisfeld - 1926 München) "Majestätischer Zwölfender"	360,00 €
<p>1x dunkelrotgrundig mit geometrisch-floralem Dekor ca. 152x101cm, je Fransen, z.T. ber., je Asp./Gsp.</p>			<p>r.u. bez./dat. München 1919, Öl/Lwd., ca. 74,5x59,5cm, Holzrahmen vergoldet ca. 90x75cm, je min. besch., je Asp.</p>		

Oldtimer, KFZ & Motorräder

3900	1 PKW AUDI, Typ "89", geschlossen, Baujahr 1989, Oldtimer, Diesel, Schaltgetriebe, magentafarben,	2.000,00 €	4003	1 Ölgemälde l.u. sign. Otto RECKNAGEL (wohl 1845 Eisfeld - 1926 München) "Reh und Rehbock"	270,00 €
-------------	--	-------------------	-------------	---	-----------------

ca. 219.535 km, Hubraum 1589cm³, KW59/4500, CD-Player JVC "KD-G351", 4-fach bereift mit UNIROYAL "195/60 R 14 H", Kfz-Brief/-Schein, 3 Schlüssel, mit Betriebsanleitung, scheckheftgepflegt, 1. Hand, stillgelegt seit 2019, lt. Scheckheft letzter TÜV und AU am 22.10.2022, Heckspoiler, min. besch. (z.B. Kofferraum schließt nicht, Kratzer v.a. Stoßstange vorne rechts, u.a.), Asp./Gsp.

I.u. bez./dat. München 1919, Öl/Lwd., ca. 76,5x60,5cm, Holzrahmen vergoldet ca. 97x80cm, je min. besch., je Asp.

3901	1 Trekkingrad MÜSING "Twinroad Lite" mit Aluminiumrahmen royalblau, Lenkstange ACROS, Gepäckträger RACKTIME,	o. L.	4004	1 Ölgemälde l.u. sign. Ernst LIEBERMANN (wohl 1869 Langemüß/Herzogtum Sachsen-Meiningen-1960 Beuerberg)	500,00 €
-------------	---	--------------	-------------	--	-----------------

Federgabel PARAGON "Rockshox", Reifen CONTINENTAL "Ride Tour", Radcomputer SIGMA, z.T. ber., Gsp.

"Interieur-Sakristeieingang", rücks. auf Rahmen bezeichnet und betitelt, I.u. bez. "München" und dat. 1918, Öl/Lwd., ca. 70x59cm, min. Craquelé, Prunkrahmen ca. 91x80cm z.T. besch., rücks. Reste von Ausstellungsetikett, Asp.

3902	1 Trekkingrad MÜSING "Twinroad Lite" mit Aluminiumrahmen feuerrot, Lenkstange ACROS, Gepäckträger RACKTIME,	o. L.	4005	1 Ölgemälde unsign. "Heu-Überfahrt bei Sturm über den Bodensee"	420,00 €
-------------	--	--------------	-------------	--	-----------------

Federgabel PARAGON "Rockshox", Reifen CONTINENTAL "Contact", Radcomputer SIGMA, z.T. ber., Gsp.

Öl/Lwd., ca. 49x75cm min. Farbabrieb, altvergoldeter Holzrahmen ca. 64x88cm, je Asp.

3903	1 Trekkingrad SIMPLON "ASC-9/Grid" mit Aluminiumrahmen schwarz, Lenkstange SYNTACE "F139", Gepäckträger,	o. L.	4006	1 Ölgemälde l.o. sign. HUSAIN (wohl Mapbool Fida H. 1915 Pandharpur, Maharashtra-2011 London) "Ganesha"	6.700,00 €
-------------	---	--------------	-------------	--	-------------------

Reifen SCHWALBE, z.T. besch., Gsp.

Öl/Lwd., ca. 99x73cm, Rahmen ca. 107,5x83cm, Asp.

3904	1 Trekkingrad SCOTT "Sub/Sport 10" mit Aluminiumrahmen metallic grün, Lenkstange, Gepäckträger RACKTIME,	o. L.	4007	1 Ölgemälde r.o. sign. E. KUHLMANN-REHER (wohl Emil K.-R. 1886 Reher bei Hannover-1957 Brannenburg) "Ein kühles Helles"	230,00 €
-------------	---	--------------	-------------	--	-----------------

Lenkgabel SR SUNTOUR, Reifen SCHWALBE "Marathon Plus", Sattel TERRY, z.T. ber., Gsp.

r.o. bez. München, Öl/Lwd., ca. 28,5x24cm, Holzrahmen ca. 58x52cm z.T. besch., je Asp.

3905	1 Rennrad TREK mit Carbonrahmen "United States Postal Service", lt. EL genutzt als Tour de France-Rad,	o. L.	4008	1 Pendant Ölgemälde unsign./im Stile von Philips WOUWERMAN (wohl 1619 Haarlem - 1668) "Reitergefechte im Dreißigjährigen Krieg"	1.540,00 €
-------------	---	--------------	-------------	--	-------------------

Lenkstange "3ttt FORMA", Federgabel AIR RAIL, Reifen CONTINENTAL "Grand Prix 3000", Bremsen und Pedale SHIMANO "Ultegra", z.T. ber., Asp./Gsp.

je Öl/Lwd. doubliert, ca. 39,5x30cm, je Holzrahmen ca. 49,5x40,5cm je vergoldet, z.T. besch., je Asp.

3906	1 PKW AUDI, Typ "Q3", Kombilimousine, Baujahr 2014, Benziner, TFSI, Automatik, grau,	15.000,00 €	4009	1 Ölgemälde/Ölstudie r.u. sign. Hans LICHT (wohl 1876 Berlin-1935 ebd.) "Fachwerkhäuser am Fluss"	400,00 €
-------------	---	--------------------	-------------	--	-----------------

ca. 17.260 km, Hubraum 1395cm³, KW110/5000, Musikanlage AUDI "multimedia" mit Bedienungsanleitung, 4-fach bereift mit GOODYEAR "Vector 4-Seasons", Kfz-Brief/-Schein, 1 Schlüssel, mit Betriebsanleitung, scheckheftgepflegt, 1. Hand, TÜV bis August 2025, min. besch. (z.B. Kratzer/Abrieb vorne links und hinten rechts, u.a.), Gsp.

Öl/Platte, z.T. pastoser Farbauftrag/z.T. Platte durchscheinend, ca. 88x68cm, Rahmen ca. 109x89cm z.T. besch., Asp.

Ölgemälde, Grafiken, Ikonen u.a.

4000	1 Ölgemälde r.u. sign. A. ANDERSEN-LUNDBY (wohl Anders A.-L. 1840/1841 Lundby-1923 München) "Winterlandschaft mit Marterl"	840,00 €	4010	1 Ölgemälde r.u. sign. Vörös Géza (wohl Geza VÖRÖS 1897 Welyka Dobron-1957 Budapest) "Im Atelier-Maler mit seinem Model"	5.000,00 €
-------------	---	-----------------	-------------	---	-------------------

r.u. verortet München, Öl/Lwd., ca. 89x124cm, Holzrahmen z.T. vergoldet ca. 101x136cm z.T. ber., je Asp.

rücks. bezeichnet auf Klebeetikett, Öl/Platte, ca. 25,5x19cm, RhG ca. 37x31,5cm min. besch., Asp.

4011	1 Ölgemälde Mitte unten sign. HEMMRICH (wohl Georg H. 1874 Würzburg-1939 München) "Kircheninterieur-Kloster Ettal"	o. L.	4012	1 Ölgemälde unsign. (wohl um 1900) "Bei der Rasur" Öl/Platte (Keramik), ca. 20,5x15cm, Rahmen ca. 33x27cm z.T. besch., Asp.	55,00 €
-------------	---	--------------	-------------	--	----------------

4013	1 Ölgemälde i.u. sign./bez. DÖR. II, "Knabe in winterlicher Landschaft"	o. L.	
	rücks. dat. 1927 sowie undeutl. handschriftl. Bleistiftnotizen, Öl/Lwd., ca. 28x22cm, min. besch./min. Farbabrieb, Rahmen ca. 38x32cm min. besch., Asp.		
4014	1 Ölgemälde unsign. (wohl 20. Jh.) "Abendlicher Blick auf die verschneite Sebalduskirche und den Sebalder Platz in Nürnberg",	o. L.	
	Öl/Platte, ca. 41,5x55cm, berieben, Rahmen ca. 48,5x62cm min. besch., Asp.		
4015	1 Ölgemälde r.u. sign. Oskar H. HAGEMANN (wohl 1888 Pilsen-1985 Karlsruhe) "Blumenstilleben mit Rosen"	90,00 €	
	Öl/Lwd., ca. 43,5x53cm, Holzrahmen ca. 60x70cm, min. Craquelé, je Asp.		
4016	1 Ölgemälde/Mischtechnik r.u. sign. A. HAUSHOFER (wohl Alfred H. 1872 München-1943 Seebruck am Chiemsee) "Am Chiemsee"	250,00 €	
	dat. 1927, ca. 50x63cm, RhG ca. 62x76cm z.T. besch., Asp.		
4017	3 Grafiken: Farblithografie/Radierung u.a., je bleistiftsign. R. SCHIESTL (wohl Rudolf S. 1878 Würzburg-1931 Nürnberg)	o. L.	
	"Madonna mit Jesuskind und musizierenden Engeln" u.a., 1 Skizzenblatt des selben Künstlers zum Thema "Mutter und Kind", versch. Größen, je RhG ca. 61x51cm, Bücher u.a., Asp.		
4018	1 Kupferstich (wohl 17. Jh.) "Nürnberg/Norenberga Gesamtansicht" von Caspar MERIAN (wohl 1627 Frankfurt a. M. - 1686 Waltha),	o. L.	
	aus: "Topographia Franconiae (...)", Hrsg. Matthäus MERIAN, Frankfurt 1648, ca. 20x61cm, Papier gebräunt, ausgeprägte Mittelfalz, z.T. wellig sowie 1 Grafik/Radierung "Ansicht von Weiden" je RhG bis ca. 36,5x78,5cm, Asp.		
4019	1 Ölgemälde i.u. sign. GSCHOSSMANN (wohl Ludwig G. 1894/1913 München-1988 Tegernsee) "Am Tegernsee",	250,00 €	
	Öl/Platte, ca. 38,5x48cm, min. Craquelé, Rahmen ca. 60x70cm berieben, Asp.		
4020	1 Pendant Ölgemälde je sign. A. LOHMANN (wohl Adolf L. *1928 Essen) "Jäger in verschneiter Landschaft"	250,00 €	
	Öl/ Holz, je ca. 17,5x12cm, Rahmen je ca. 31x26cm, Asp.		
4021	1 Ölgemälde r.u. sign. KAPLAN (wohl Hubert K. *1940 München) "Romantische Winterlandschaft"	1.000,00 €	
	Öl/ Holz, ca. 14x29,5cm, Rahmen ca. 27x42cm, Asp.		
4022	1 Ölgemälde r.u. sign. KAPLAN (wohl Hubert K. *1940 München) "Idylische Landschaft mit Bauernhof und Federvieh"	900,00 €	
	Öl/Holz, ca. 18x23,5cm, min. berieben, Rahmen ca. 30,5x36cm, Asp.		
4023	1 Ölgemälde r.u. sign. H. MAULWURF (wohl Hans M. 1878 Nürnberg-1936 ebd.) "Fränkische Winterlandschaft mit Bachlauf"	120,00 €	
	r.u. dat. 1912, Öl/Holz, ca. 18x22cm, rücks. versch. handschriftliche Notizen, Rahmen ca. 33,5x39,5cm berieben, Asp.		
4024	1 Ölgemälde unsign. (wohl 18./19. Jh.) "Gegeißelter Christus mit Dornenkrone"	o. L.	
	Öl/Lwd. doubliert, ca. 37,5x30cm, Craquelé, berieben/min. Farbverluste, Rahmen ca. 54x47cm z.T. besch., Asp.		
4025	1 Ölgemälde r.u. sign. M. MERKER (wohl Max M. 1861 Weimar-1928) "Sommerliche Gebirgslandschaft mit Ziegenhirtin und Kindern"	400,00 €	
	dat. 1903, Öl/Lwd., ca. 142x89cm, min. besch., Rahmen ca. 158x107cm berieben, Asp.		
4026	2 Grafiken/Kupferstichkarten (wohl 17. Jh.) "Erpach Comitatus", "Comitatus Bentheim et Steinfurt",	75,00 €	
	z.T. Pieter van der KEERE (wohl 1570/71-1630), Hrsg. Atlas Minor, Jan Jansson 1651 u.a., altkol., Papier z.T. gebräunt/Mittelfalz, versch. Größen, je RhG bis ca. 62x72cm, Asp.		
4027	1 Pendant Ölgemälde je sign. M. WILD (wohl 20. Jh.) "Bei der Heuernte"	180,00 €	
	je Öl/Platte, ca. 18x21cm, min. Craquelé, Rahmen je ca. 26x30cm berieben, Asp.		
4028	4 Kupferstiche u.a.: 3x bez. A. NUNZER (wohl Andreas N. 1696 Nürnberg-1754)/E. NUNZER (wohl Engelhard N. 1661-1733):	45,00 €	
	"Traverso an der Wand", "Der erhabene Trab", "Gropaden" und "Scharff-Rennen", je ca. 20x34cm, wohl aus: LÖHNEISEN, Georg Engelhard von: "Neu-eröffnete Hof-Kriegs und Reit-Schule" Nürnberg 1729, z.T. RhG, z.T. besch. (Glasbruch, u.a.) sowie 3 Stahlstiche (wohl 19. Jh.) z.T. koloriert, je mit Ansbach-Thema, je RhG bis ca. 37x50cm z.T. min. besch., je Asp.		
4029	1 Stahlstich nach Charles GRAIMBERG gestochen von Christian HALDENWANG, 1815, (wohl 1770 Durlach-1831 Rippoldsau)	90,00 €	
	"Erste allgemeine Ansicht des Schlosses, der Stadt und des Thales von Heidelberg", ca. 45x51cm, Papier gebräunt, min. fleckig, RhG ca. 62,5x73cm ber., Asp.		
4030	1 Ölgemälde r.u. sign. L. STORP (wohl Lucia S. geb. 1949), "Drei Damen im Park",	340,00 €	
	Öl/ Lwd., ca. 69x50cm, Rahmen berieben, ca. 82x65cm, Asp.		
4031	4 Ölgemälde: I.u. sign. K. KEUPP (wohl Karl K. 1913 Würzburg-2002 Ebd.) "Nürnberger Henkersteg und Weinstadel"	o. L.	
	ca. 58,5x79,5cm, 1x r.u. sign./rücks. zugeschr. Max HERTERICH (wohl 1880 Donauwörth-1952 Ebermannstadt) "Frühling im Gebirge" rücks. dat. 1939 ca. 63x89,5cm, 1x. r.u. sign. PAUKER (wohl 20. Jh.) "Röhrender Hirsch" ca. 98x78cm, u.a., je Öl/Lwd., je gerahmt, je besch./Asp. [Unsererseits kein Versand möglich!]		
4032	1 Ölgemälde i.u. sign. HUNOLD (20.Jh.), Alt-Ansicht von Nürnberg mit Insel Schütt und Synagoge",	120,00 €	
	Öl/Platte, ca. 37x49cm, Craquelé, Rahmen z.T. besch., ca. 47x58cm, Asp.		
4033	1 Aquarell r.u. sign. J. LUZ (20.Jh.), bet. "Nürnberg - Henkersteg",	50,00 €	
	Bildausschnitt ca. 24x30cm, Rahmen besch., ca. 38x46cm, Asp.		
4034	1 Ölgemälde r.u. sign. Heinr. KUGLER (wohl Heinrich K. 1888 Nürnberg-ca.1946 Erlangen)	400,00 €	
	"Prächtiges Blumenstilleben mit Sonnenblumen, Rosen und Insekten" r.u. dat. 1935, Öl/Lwd., ca. 88x104cm, silberfarbener Holzrahmen ca. 104,5x119cm besch., je Asp. [Unsererseits kein Versand möglich!]		
4035	1 Pendant Aquarelle z.T. r.u. monogr. F. L./rücks. zugeschr. Fritz LAUF (wohl 20. Jh.) "In der Manege"	45,00 €	
	z.T. r.u. dat. (19)84, ca. 23,5x18,5cm bzw. 21,5x15cm, Holzrahmen bis ca. 32,5x26cm, z.T. vergoldet., je Asp.		
4036	1 Ölgemälde i.u. sign. DOUBLING (wohl James D. 1841-1904) "Heimkehrende Kuhherde mit Verwalter zu Pferde"	290,00 €	
	dat. 1871, Öl/Lwd. doubliert, ca. 32x64cm, min. Craquelé, Rahmen ca. 50x81cm min. besch., Asp.		

4037	1 Ölgemälde i.u. sign. Richard OTTO (wohl 19. Jh.) "Bäuerin bei der Stallarbeit"	190,00 €
	i.u. dat./bez. "1876 München", Öl/Lwd. doubliert, ca. 48,5x78cm, Craquelé, min. Farbverlust, ber., Rahmen ca. 67,5x96,5cm min. besch., Asp.	
4038	1 Mischtechnik unsign./rücks. mit eingerahmtem Nachlassstempel Ewald PLATTE (wohl 1894 Remscheid-1985 Opladen) "Osterglocken"	280,00 €
	ca. 40x33,5cm, fixiertes Passepartout, RhG ca. 79,5x64cm, je Asp.	
4039	1 Ölgemälde Mitte unten sign. Erich KUX (wohl 1882-1977), "Berlin, mit Dom und zahlreichen Boote auf der Spree",	240,00 €
	Öl/ Lwd., ca. 40x28cm, Rahmen z.T. besch., ca. 50x40cm, Asp.	
4040	1 Ölgemälde r.u. undeutl. sign. u. rücks. bez. wohl Alexandre GORBIKOV (*1966) "Stilleben mit Blumenstrauß und Kanne"	100,00 €
	Öl/Lwd., ca. 44x59cm, Rahmen ca. 55,5x70,5cm, Asp.	
4041	3 Bilder: 2 Ölgemälde je r.u. sign. A. PECH (wohl Anton P. 1884 Morgentau-1953 Zwiesel) "Bayerischer Wald im Winter"	o. L.
	Öl/Platte ca. 38,5x53,5cm Holzrahmen versilbert ca. 55,5x70cm, u.a. sowie 1 Aquarell r.u. sign. K. KLUMP (wohl Klages K. 1899-1972) "Rosen" r.u. dat. 1940, ca. 34x49cm, RhG ca. 40x55cm, z.T. min. besch., je Asp.	
4042	3 Ölgemälde: 1x i.u. sign. Luigi ROCCA (wohl *1952 Porporetto) "Plausch unter der Loggia" Öl/Lwd. ca. 39x29cm,	o. L.
	rücks. mit Vita, gold-weiß gefasster Holzrahmen ca. 56x46cm; 2 Ölgemälde je r.u. sign. MADJID (wohl Rahnavard M. *1943 in Teheran) "Mutter und Tochter beim Blumenflücken im Garten" Öl/Lwd, pastoser Farbauftrag ca. 68,5x58cm rücks. miut Vita, gold-weiß gefasster Holzrahmen ca. 84x74cm, u.a., z.T. ber., je Asp.	
4043	2 Kupferstiche wohl 17./18. Jh.: 1x z.T. handkol. "Markgrafschaft Ansbach, Öttingen, Pappenheim" ca. 58x50cm, RhG ca. 82x70cm;	o. L.
	1x Stadtvedute "Onoltzbach/Ansbach" wohl nach MERIAN, ca. 32x107cm, RhG ca. 59x133cm, je Mittelfalz, z.T. ber., je Asp. [Gerahmt unsererseits kein Versand möglich!]	
4044	1 Ölgemälde i.u. monogrammiert R. B. (wohl um 1900/20. Jh.) "Eisvergnügen bei der Burgruine"	o. L.
	Öl/Lwd. ca. 68,5x98,5cm z.T. besch. (Craquelé, Farbabplatzungen, u.a.), Holz-Stuck-Rahmen vergoldet ca. 101x131cm besch. (Teile lose, u.a.), je Asp. [Unsererseits kein Versand möglich!]	
4045	1 Ölgemälde (wohl 18. Jh.) "Heilige Dreifaltigkeit"	920,00 €
	Öl/Lwd. doubliert, ca. 105x71cm, Craquelé, lt. Einl. im Germanischen Nationalmuseum restauriert, berieben, Rahmen ca. 124x89cm min. besch., Asp.	
4046	1 Ölgemälde r.u. sign. G. LUKAS-LARSEN (wohl Gerhard L.-L. 1911 Swinemünde-1965 Düsseldorf) "Segelschiffe"	o. L.
	Öl/Lwd. ca. 59x79cm, rücks. bez. LAHRSEN, Craquelé, Prunkholzrahmen vergoldet ca. 80x99cm, je Asp.	
4047	10 Graphiken u.a.: 5 Farb-/Radierungen je r.u. bleistiftsign. Th. REICHART (wohl Theodor R. 1919 Ulm-1983 Nürnberg)	o. L.
	1960er/70er Jahre z.B. "Terminal" ca. 24x40cm, "Hafen" ca. 25,5x49,5cm, je RhG bis ca. 46,5x69cm, 1 Kupferstich "Prospect der Hochfürstl. Brandenburg. Culmbach. Haupt und Universitaets Stadt Erlangen" dat. 1746, ca. 27x38cm, RhG ca. 31x42,5cm, u.a., z.T. besch., je Asp.	
4048	1 Ölgemälde r. u. sign. Francois LAFON (wohl 1846 Paris-1920 Neuilly-sur-Seine) "Darstellung der Heiligen Cäcilie mit Lyra"	515,00 €
	dat. (18)90, Öl/Lwd. doubliert, ca. 60x42cm, Craquelé, min. fleckig, Rahmen ca. 65,5x48cm min. besch., Asp.	
4049	1 großes Konv. Bilder: z.B. 1 Pastell rücks. unklar bez. "Trompe-l'œil-Portait eines jungen Mannes" ca. 24x17cm,	o. L.
	1 Ölgemälde unsign. "Reiter und Wasserträgerin" Öl/Lwd. ca. 32,5x19cm, versch. Reproduktionen nach Albrecht DÜRER z.B. "Ritter zu Pferde" ca. 40x32cm, Johann Adam KLEIN z.B. "Die donischen Kosacken am Laufer Tor in Nürnberg" ca. 18x22,5cm u.v.m., z.T. gerahmt, z.T. stark besch. (z.T. Kellergeruch, u.a.), je Asp.	
4050	1 Ölgemälde unsign./zugeschr. Heinrich NÜßLEIN (wohl 1879 Nürnberg-1947 Ruhpolding)	350,00 €
	"Hommage an das Gedicht "Letztes Lied" von Heinrich von Kleist" Öl/Platte, ca. 38,5x65,5cm, nztl. Holzrahmen ca. 46,5x73,5cm z.T. besch., je Asp. [ACHTUNG: KEINE -10% IM NVK]	
4051	1 Ölgemälde unsign./zugeschr. Heinrich NÜßLEIN (wohl 1879 Nürnberg-1947 Ruhpolding) "Babelartige Palaststruktur am Ufer"	210,00 €
	rücks. num. 1266, Öl/Platte, ca. 49x36cm, min. besch., nztl. Holzrahmen ca. 57x44cm, je Asp. [ACHTUNG: KEINE -10% IM NVK]	
4052	1 Ölgemälde unsign./zugeschr. Heinrich NÜßLEIN (wohl 1879 Nürnberg-1947 Ruhpolding)	110,00 €
	"Die Überfahrt" Öl/Platte, ca. 28x39cm, nztl. Holzrahmen ca. 36x47cm, je Asp. [ACHTUNG: KEINE -10% IM NVK]	
4053	1 Pendant Ölgemälde je r.u. sign./rücks. zugeschr. Rudolf BIERLE (wohl *1928 München) "Dachauer Moos"/"Schäfer mit Herde"	o. L.
	je r.u. bez. München, je Öl/Platte je ca. 19,5x39,5cm, z.T. rücks. mit Vita, je Holzrahmen z.T. vergoldet je ca. 35,5x55,5cm z.T. min. besch., je Asp.	
4054	1 Ölgemälde r.u. sign./rücks. zugeschr. Betty HELDRICH (wohl 1869 Zwiesel-1958 München) "Portrait eines Bauern im Profil"	o. L.
	Öl/Lwd., ca. 39x29cm, z.T. besch. (Farbabrieb), Holzrahmen z.T. vergoldet ca. 54x44cm min. besch., je Asp.	
4055	1 Ölgemälde r.u. sign. ZIMMERMANN (wohl Alfred Z. 1854 München-1910 Gstadt am Chiemsee) "Die Lektüre des Briefes am Stammtisch"	200,00 €
	Öl/Lwd. doubliert, ca. 69x99,5cm, vergoldeter Prunkrahmen ca. 92x121cm min. besch., je Asp. [Unsererseits kein Versand möglich!]	
4056	23 Grafiken u.a., z.B. r.u. sign. DITTRICH (wohl Simon D. *1940 Teplitz) "Der Lordrichter" i.u. dat. 1982 und num. 4226/10000	o. L.
	ca. 42x30cm; i.u. sign. Jonathan WOLSTENHOLME (*1950 London) "Surreal Books" r.u. num. 38/150, ca. 14,5x12cm; r.u. sign. D. KLIESCH (wohl Dieter K. 1926-2013) "Das Größte: In der Bedeutungslosigkeit Haltung bewahren" i.u. num. 83/150, ca. 29,5x16cm; r.u. sign. B. FÜRSTENHOFER (wohl Barbara F. *1939) "Nächtliche Reise" i.u. dat. 1984, ca. D 6cm, u.a., je RhG versch. Größen, z.T. besch., je Asp. [Unsererseits kein Versand möglich!]	
4057	1 Ölgemälde unsign./nach Anthonis VAN DYCK (wohl 1599 Antwerpen-1641 London)/Kopie zugeschr. Anton Joseph VON PRENNER	285,00 €
	(wohl 1683 Wallerstein-1761 Wien) "Die Gefangennahme Samsons" (Spiegelverkehrter Ausschnitt/Original im Kunsthistorischen Museum Wien) Öl/Lwd. ca. 91x69,5cm, rücks. mit Bericht über Begutachtung 1997, Neue Pinakothek München, Holzrahmen vergoldet ca. 103x81cm, je min. besch. (Craquelé, u.a.), je Asp.	

4058	1 Ölgemälde unsign. (wohl 19. Jh.) "Portrait Heinrich Porges (1837-1900) - Musiker und Freund Richard Wagners"	500,00 €	
	Öl/Platte ca. 41x29cm, rücks. zugeschrieben Franz VON LENBACH, Jugendstilrahmen ca. 57,5x46cm ber., min besch., Asp.		
4059	3 Ölgemälde: r.u. sign. Fr. MÖNCKERT (wohl Fritz M. 1893-?) "Blumenstillleben" r.u. dat. '40 Öl/Lwd. ca. 59x52cm,	o. L.	
	r.u. sign. F. LINDEN (wohl Synonym Felix MALECKI 1908-1986) "Waldspaziergang" Öl/Lwd. ca. 23,5x17,5cm, u.a., je gerahmt, z.T. besch., je Asp.		
4060	1 Pendant Farblithographien je r.u. bleistiftsign. STILLER (wohl Günther S. 1927 Hamburg-2018 Watzhahn)	o. L.	
	"Frauenprozession mit und ohne Kleidung" je r.u. dat. '80/num. 18/120, je ca. 34,5x101cm, je rücks. bez. Kunsthandlung Heinrich Schrag Nürnberg, je RhG je ca. 41x107,5cm, z.T. ber., je Asp.		
4061	1 Lithographie r.u. bleistiftsign. R. CRUMB (wohl Robert C. *1943 Philadelphia/USA) "Dahling, whata you-AUWGHH!!"	o. L.	
	r.u. dat. 2021, l.u. num. 135/200, ca. 17x13cm, Passepartout, RhG ca. 32,5x23,5cm, je Asp.		
4062	2 Werke des Künstlers Erhard GÖTTLICHER (wohl *1946 Graz): 1 Mischtechnik "Rosanne, sich über meinen Zeichentisch beugend"	o. L.	
	r.u. dat. 1997, l.u. num. 24/140, ca. 49x69,5cm, Passepartout, RhG ca. 75,5x94cm sowie 1 Radierung "Kirche, Geld und Staat" r.u. dat. 1984, l.u. num. 197/200, ca. 20,5x13cm, Passepartout, RhG, ca. 37,5x28,cm, je rücks. "Galerie Weigl Nürnberg", je Asp.		
4063	1 Ölgemälde r.u. sign. Wilhelm SCHMIDT (wohl 1878-1958) "Stilleben mit Astern und Ölgemälde"	o. L.	
	r.u. dat. 1920, Öl/Platte, ca. 53x64,5cm, Holzrahmen vergoldet ca. 69x80,5cm min. besch., je Asp.		
4064	1 Gouache r.u. sign. ERTÉ (wohl 1892 Sankt Petersburg-1990 Paris) "Kostümbildnis einer Orientalin"	190,00 €	
	ca. 39,5x29cm, min. Risse/min. Knicke, Passepartout, RhG ca. 50x39cm min. besch., je Asp.		
4065	1 Gouache r.u. sign. ERTÉ (wohl 1892 Sankt Petersburg-1990 Paris) "Kostümbild einer Flamencotänzerin"	190,00 €	
	ca. 39,5x29cm, Riss/Knicke/min. fleckig, Passepartout, RhG ca. 50x39cm z.T. besch., je Asp.		
4066	1 Ölgemälde l.u. in rot sign. Jente MEYER (wohl 20. Jh.) "Bunter Blumenstrauß vor Schwarz"	225,00 €	
	Öl/Platte pastoser Farbauftrag, ca. 89x59cm, Holzrahmen vergoldet ca. 105x75,5cm, je ber., je Asp.		
4067	1 aquarellierte Mischtechnik r.u. sign. HOFMANN (wohl Ekkehardt H. *1942 Weiden) "Kauernder Damenakt"	o. L.	
	r.u. dat. '02/Prägestempel, ca. 39x53cm, Passepartout, rücks. bez. Galerie Weigl Nürnberg, RhG ca. 58,5x71,5cm, je Asp.		
4068	1 dreiteilige Serie je r.u. sign. O. KOLLER (wohl Oskar K. 1925 Erlangen-2004 Fürth) je "Blumenstillleben"	195,00 €	
	versch. Medien, z.T. mit Aquarell, z.T. Erstabzug, je dat. (19)85/86, 2x mit Widmung, je ca. 38x28cm, z.T. Passepartout, je RhG je ca. 66x51cm, je Asp.		
4069	1 Pendant Mischtechniken auf geprägtem Papier je r.u. sign. Alvar (wohl A. SUNOL MUNOZ RAMOS *1935 Montgat/Spainen)		o. L.
	je "Frauen mit Blumen" je l.u. num. 160/195, je ca. 65x43cm, je Passepartout, je rücks. bez. Galerie WEIGL Nürnberg, Holzrahmen z.T. vergoldet, je RhG, je ca. 92,5x67,5cm, z.T. min. ber., je Asp.		
4070	1 Farbradierung r.u. in Platte/am Rand mit Bleistift bez. Egon SCHIELE (1890 Tulln an der Donau-1918 Wien) "Adele Herms"		o. L.
	ca. 19x13,5cm, Passepartout, rücks. bez. Galerie Weigl Nürnberg, RhG ca. 44,5x36,5cm, je Asp.		
4071	1 Ölgemälde r.u. sign. G. KUBOTH (wohl Georg K. 1916 Guttenberg/Oberschlesien-2004) "Damenportrait in Rot"		o. L.
	r.u. dat. '52, Öl/Lwd., ca. 51,5x39cm, Holzrahmen vergoldet ca. 65x53cm, je Asp.		
4072	1 Ölgemälde l.o. sign. W. ROESSLER (wohl Walter R. 1893 München-1960 ebd.) "Bauer mit Weinglas"	30,00 €	
	l.o. bez. München, Öl/Platte, ca. 23,5x17,5cm, Holzrahmen ca. 36x29,5cm, je Asp.		
4073	1 Ölgemälde r.o. sign. W. ROESSLER (wohl Walter R. 1893 München-1960 ebd.) "Charakterkopf"	30,00 €	
	r.o. bez. München, Öl/Platte, ca. 17,5x13cm, RhG ca. 38x33,5cm, ber., je Asp.		
4074	1 Ölgemälde l.u. sign. A. BASTIEN (wohl Alfred Theodore Joseph B. 1873 Ixelles/Brüssel-1955 ebd.)	210,00 €	
	"Sonnenbeschiebene Hinterhofszene" Öl/Lwd., ca. 99x78cm, Craquelé, Prunkrahmen vergoldet ca. 122x103cm, rücks. Lagernummer 168/4, Ordner mit Restaurierungsprotokoll 2008 und Vita, je Asp. [Unsererseits kein Versand möglich!]		
4075	1 Ölgemälde l.u. sign. Philipp RÖTH (wohl 1841 Darmstadt-1921 München) "Landschaft mit Frau am Bachlauf"	255,00 €	
	Öl/Karton, ca. 40,5x54,5cm, Holzrahmen vergoldet ca. 56x70cm, je min. besch., je Asp.		
4076	1 Ölgemälde r.u. sign. E. O. SIMONSON-CASTELLI (wohl Ernst Oskar S.-C. 1864 Dresden-1929 ebd.)		o. L.
	"Italienischer Palazzo bei Nacht" Öl/Platte, ca. 39x29cm, rücks. mit Vita, Holzrahmen reliefiert vergoldet ca. 49,5x39,5cm, min. besch., je Asp.		
4077	1 Ölgemälde r.u. sign. H. ZATZKA (wohl Hans Z. 1859-1945 Wien) "Traumbilder"	8.400,00 €	
	Öl/Holz (Malpalette), oval, ca. 69x108cm, Craquelé, min. Risse (im unteren Bereich), Rahmen ca. 119x78cm ber., Asp. [KEINE -10% IM NVK]		
4078	1 Ölgemälde l.u. sign. BERGMANN (wohl 20. Jh.) "Phantasiedarstellung eines Hafens"	75,00 €	
	Öl/Lwd., ca. 67,5x97,5cm, Holzrahmen vergoldet ca. 88,5x118cm min. besch., je Asp.		
4079	1 Ölgemälde l.u. sign. L. WANKIE (wohl 20. Jh.) "Damenportait im Profil"	130,00 €	
	Öl/Platte, ca. 32x24cm, wohl min. besch./beschnitten/ber., Rahmen ca. 50x42cm z.T. besch./gekl., Asp.		
4080	4 Farblithographien je r.u. sign. M. M. PRECHTL (wohl Michael Mathias P. 1926 Amberg-2003 Nürnberg):		o. L.
	"In meinem Garten Eden" r.u. dat. '77, l.u. num. 100/200; "Nürnberger Hesperidengarten" r.u. dat. '78, l.u. num. 56/200; "Der Hase im Kraut" r.u. dat. '79, l.u. num. 28/250; "Nürnberger Tarockgarten" r.u. dat. '73, l.u. num. 48/100, je ca. 42x58,5cm, je rücks. bez. Galerie Weigl Nürnberg, je Passepartout/RhG, je ca. 70,5x85cm, je Ra. z.T. min. besch., je Asp.		

4081	1 Farblithographie r.u. sign. M. M. PRECHTL (wohl Michael Mathias P. 1926 Amberg-2003 Nürnberg) "Die Liebe zur Natur"	o. L.	
	r.u. dat. '70, l.u. num. 7/20 selbstgedruckt, ca. 33x42cm, Passepartout, rücks. bez. Galerie Weigl Nürnberg, RhG ca. 61x67,5cm, je Asp.		
4082	1 Farblithographie l.o. sign. M. M. PRECHTL (wohl Michael Mathias P. 1926 Amberg-2003 Nürnberg) "Giardino di Boboli"	o. L.	
	l.o. num. 24/275, ca. 57x71cm, Passepartout, rücks. bez. Galerie Weigl Nürnberg, RhG ca. 84x96cm, je Asp.		
4083	1 Farblithographie/1 Farbradierung je r.u. sign. M. M. PRECHTL (wohl Michael Mathias P. 1926 Amberg-2003 Nürnberg):	o. L.	
	"Rote Ruine und grünes Schneckenhaus" r.u. dat. '72, l.u. num. lith. 123/150, ca. 38,5x49,5cm sowie "Rembrandt erfindet 1669 im volltrunkenen Zustand die informelle Malerei" r.o. in Platte dat. 1972, l.u. num. 33/150, ca. 18x22,5cm, je Passepartout/RhG ca. 68x77cm bzw. ca. 44x47cm, je Asp.		
4084	1 Farblithographie r.u. sign. M. M. PRECHTL (wohl Michael Mathias P. 1926 Amberg-2003 Nürnberg)	o. L.	
	"Prinz Kuckuck und Fräulein Frühling" r.u. dat. '77, l.u. bez. Pr. u.r. mit Widmung "Für Eugen Leopold" [= wohl Leiter der Lithographischen Kunstanstalt F. Xaver Leopold], ca. 52x36,5cm, Passepartout, RhG ca. 66,5x50,5cm, je Asp.		
4085	1 Pendant Farblithographien je sign. M. M. PRECHTL (wohl Michael Mathias P. 1926 Amberg-2003 Nürnberg)	o. L.	
	"Böll Selbtritt" r.u. dat. 21.XII.82, l.u. num. 12/170 sowie "Kompositbildnis Richard Wagners /Richard Wagner venit etiam" l.u. num. 31/250, je ca. 38x21cm, je bez. Galerie Weigl Nürnberg, je Passepartout/RhG je ca. 66x46,5cm, je Asp.		
4086	2 Farblithographien/1 Farbradierung je r.u. sign. M. M. PRECHTL (wohl Michael Mathias P. 1926 Amberg-2003 Nürnberg)	o. L.	
	"Hausmeisters Hund" r.u. dat. '73, l.u. num. 15/150 ca. 36,5x44,5cm; "Puppenmadonna (Tochter des Künstlers)" r.u. dat. '74, l.u. num. 74/100 ca. 20x28cm; "Marilyn Doktrin" l.u. num. 12/200, ca. 30x12,5cm, je Passepartout/RhG bis ca. 65x72cm, z.T. min. ber., je Asp.		
4087	3 Farblithographien je r.u. sign. M. M. PRECHTL (wohl Michael Mathias P. 1926 Amberg-2003 Nürnberg)	o. L.	
	"Die schöne Antwerpenerin" r.u. dat. '74, l.u. num. 92/100, ca. 20x28cm; "Kälberlei" r.u. dat. '76, l.u. num. 93/100, ca. 15x17cm, "Eine Hand voll Erde" r.u. dat. '74, l.u. bez. Probe, ca. 11x9cm, je bez. Galerie Weigl Nürnberg, je Passepartout/RhG bis ca. 48,5x54,5cm, z.T. min. besch., je Asp.		
4088	2 Farblithographien je r.u. sign. M. M. PRECHTL (wohl Michael Mathias P. 1926 Amberg-2003 Nürnberg)	o. L.	
	"Die Taube in der Hand" r.u. dat. '73, l.u. num. 67/120; "Helft den sehbehinderten Eulen!" r.u. dat. '74, l.u. num. K.A 30/75, je ca. 40x42cm, je rücks. bez. Galerie Weigl Nürnberg, Passepartout/RhG ca. 78x71,5cm bzw. ca. 73x67cm, je Asp.		
4089	5 Radierungen/2 Farblithographien/3 Drucke je sign. M. M. PRECHTL (wohl Michael Mathias P. 1926 Amberg-2003 Nürnberg)	o. L.	
	"BachForelle", "Der Buchmaler", "Kater Murr", "Holbeins Augenblick", "Denkmalerie" sowie "Der Kardinal", "G. Grass", u.a., z.T. num., je Passepartout/RhG bis ca. 60x72cm, je Asp.		
4090	1 Farblithographie r.u. sign. M. M. PRECHTL (wohl Michael Mathias P. 1926 Amberg-2003 Nürnberg) "Papagei, Arm & Ei"	o. L.	
	r.u. dat. '75, l.u. num. 160/200, ca. 50x42cm, rücks. bez. Galerie Weigl Nürnberg, Passepartout/RhG ca. 85x72,5cm, je Asp.		
4091	1 Pastell l.u. sign. Otto MÜLLER-HARTAU (wohl 1898 Hausdorf-1969 Sylt) "Wiese mit Wanderweg"	o. L.	
	l.u. dat. '61, ca. 28,5x41cm, Passepartout, RhG ca. 46x57cm, je Asp.		
4092	1 Ölgemälde unsign. (wohl 19. Jh.) "Rübezahl", Öl/Lwd., ca. 35x37cm, Craquelé, z.T. rest., ber., Rahmen ca. 46x50cm ber., Asp.	175,00 €	
4093	1 Ölgemälde l.u. sign. MULK (wohl 20. Jh.) „Abendrot im Gebirge“	30,00 €	
	Öl/Lwd., ca. 74x107cm, besch. (Farbverluste u.a.), Holzrahmen, je Asp.		
4094	1 Ölgemälde l.u. sign. H. STADELHOFER (wohl Helmut S. 1914 Konstanz-1979 München) "Dachauer Moos"	o. L.	
	l.u. bez. München, Öl/Lwd., ca. 49x59cm, weiß-gold bemalter Holzrahmen, ca. 63x73cm besch., je Asp.		
4095	1 Ölgemälde l.u. sign. H. STADELHOFER (wohl Helmut S. 1914 Konstanz-1979 München) "Dachauer Moos"	o. L.	
	l.u. bez. München, Öl/Lwd., ca. 59x79cm, vergoldeter Holzrahmen ca. 76,5x97cm besch., je Asp.		
4096	1 Aquarell l.u. sign. A. HAUSHOFER (wohl Alfred H. 1872 München-1943 Seebruck am Chiemsee)	o. L.	
	"Am Chiemseeufer" rücks. mit Widmung des Künstlers dat. '28, ca. 37x48,5cm, RhG ca. 40,5x51,5cm min. besch., je Asp.		
4097	1 Ölgemälde r.u. sign. J. MÜHLBECK (wohl Josef M. 1878 Simbach am Inn-1948 München) "Der Chiemsee mit dem Hochfeln"	65,00 €	
	Öl/Platte, ca. 25,5x45,5cm, RhG, Holzrahmen vergoldet ca. 36,5x57cm besch., je Asp.		
4098	3 Bilder: 1 Ölgemälde r.u. sign. GLASSL (wohl Helmut G. *1930) "Küste im Abendrot" Öl/Lwd. ca. 59,5x79cm,	o. L.	
	1 Ölgemälde sign. FRANZ (wohl 20. Jh.) "Blick auf fränkische Landschaft" l.u. verortet Nürnberg Öl/Platte ca. 73,5x88,5cm, je Holzrahmen vergoldet bis ca. 86x101cm sowie 1 Radierung r.u. bleistiftsign. H. GUCKENBERGER "Insel mit ionischem Tempel" r.u. dat. 1931, l.u. verortet Nürnberg, ca. 33x24cm, RhG ca. 55,5x38cm, z.T. min. besch., je Asp.		
4099	1 Ölgemälde r.u. sign. BALDESSARI (wohl Roberto Marcello Iras B. 1894 Innsbruck-1965 Rom) "Südländische Gasse mit Marktleben"	420,00 €	
	Öl/Lwd., ca. 68x48,5cm, lt. beiliegender Rechnung Kaufpreis 317,- DM, Holzrahmen vergoldet ca. 85x65cm, je Asp.		
4100	1 Aquarell r.u. sign. Lorenz RITTER (wohl 1832 Nürnberg-1921 ebd.) "Der Gipfel"	50,00 €	
	ca. 32,5x54cm, min. besch., Passepartout, RhG ca. 58x79cm besch., je Asp.		
4101	1 Aquarell r.u. sign. Lorenz RITTER (wohl 1832 Nürnberg-1921 ebd.) "Friedrichshafen"	50,00 €	
	ca. 22x32cm, z.T. besch. (stockfleckig, u.a.), Passepartout, RhG ca. 39x48cm min. besch., je Asp.		
4102	1 Aquarell l.u. sign. Lorenz RITTER (wohl 1832 Nürnberg-1921 ebd.) "Flusslauf im Tal"	50,00 €	
	ca. 26x37,5cm, min. fleckig, Passepartout, RhG ca. 48x58cm min. besch., je Asp.		
4103	10 Ölgemälde versch. Künstler (wohl 20. Jh.) z.B. r.u. sign. FLESCHE "Das weibliche Bein" Öl/Platte ca. 36x22,5cm,	o. L.	
	l.u. sign. R. JACOBI "Winter" Öl/Platte, ca. 28x38cm, u.a., je gerahmt, z.T. besch., je Asp.		

4104	8 Hinterglasbilder der sog. naiven Malerei der 1980er Jahre: z.B. 7x sign. SORO G. "Dorfidyll" ca. 31,5x29,5cm,	o. L.
	"Frau am winterlichen Brunnen" ca. 38x20cm, u.a. sowie 1x r.u. sign. Astrid STÖRZER (wohl *1952 Klagenfurt) "Dank der Apothekerin Harbeck" rücks. dat. '83, ca. 1517,5cm, Holzrahmen ca. 29x31,5cm, je gerahmt, z.T. ber., je Asp.	
4105	12 Exlibris wohl der "Nürnbergische Hesperides" von Johann Christoph VOLKAMER (wohl 1644-1720) je ca. 31x20cm, z.T. RhG, u.a.	o. L.
	sowie 2 Bücher "Der praktische Ratgeber im Obst- und Gartenbau" Frankfurt a.d.O. 1897, "Das nie verlorene Paradies" Berlin 1934, je z.T. besch., je Asp.	
4106	13 Graphiken z.B. 1 Exlibris wohl der "Nürnbergische Hesperides" von Johann Christoph VOLKAMER (wohl 1644-1720), ca. 32x20cm,	o. L.
	Kupferstich "Ansicht von Unterbürg" wohl aus: "Meissners Schatzkästlein (wohl um 1645) ca. 10x14cm, Kupferstich handkoloriert "St. Sebalder Haupt-Pfarr-Kirch mit der S. Morizen Capelle" wohl Johann Baptist HOMANN (1663-1724) ca. 12x14cm, u.a. sowie 1 Zinnkrug ca. H 24cm, je z.T. besch., je Asp.	
4107	1 Ölgemälde unsign. (wohl 18./19. Jh.) "Dorfstraße mit Personenstaffage und Jägern"	o. L.
	Öl/Lwd., ca. 75x93cm, besch. (starke Craquelé, Dellen, z.T. rest., u.a.), Holzrahmen z.T. vergoldet ca. 86x104cm, je Asp.	
4108	1 Ölgemälde r.u. sign. PUYET (wohl José P. 1922-2004), "Portrait einer eleganten Dame" rücks. betit. "Margot",	100,00 €
	Öl/ Lwd., ca. 49x39cm, Rahmen berieben, Asp.	
4109	1 Ölgemälde r.u. sign. O. KOLLER (wohl Oskar K. 1925-2004), "Farbexplosion in grün und orange",	2.500,00 €
	Öl-/Acrylfarbe/ Malkarton auf Metallplatte, dat. (19)92, Bildgröße ca. 82x57cm, Rahmen berieben, ca. 97x73cm, Asp.	
4110	1 Reliefbild "Die Erschaffung, der Sündenfall und die Vertreibung aus dem Paradies von Adam und Eva",	o. L.
	Kopie in Originalgröße eines Feldes der Florentiner Baptisteriumstüren nach Lorenzo GHIBERTI, mit anmodelliertem Rahmen ca. 93,5x93,5cm, mit rücks. Wandmontage, je Asp. [Unsererseits kein Versand möglich!]	
4111	1 Aquarell r.u. bleistiftsign. O. KOLLER (wohl Oskar K. 1925-2004), l.u. betit. "Bougainvillea", dat.(20)02,	400,00 €
	Bildgröße ca. 37,5x27,5cm, Ränder min. ausgefranst, mit Passepartout, RhG z.T. besch., ca. 60x51cm, Asp.	
4112	1 Aquarell r.u. bleistiftsign. O. KOLLER (wohl Oskar K. 1925-2004), l.u. betit. "Anemonen",	400,00 €
	dat. (19)84, Bildgröße ca. 30,5x43,5cm, mit Passepartout, RhG z.T. besch., ca. 51x66cm, Asp.	
4113	4 Ölgemälde je r.u. sign. H. FINSTER (wohl Herbert F. 1930 Prien am Chiemsee-2000 Albaching) je r.u. dat. '83:	o. L.
	"Das Gesicht von Lanzarote" Öl/Lwd. ca. 59x64cm, "Guazzacarte" Öl/Platte ca. 35x39,5cm, "Torso" Öl/Platte ca. 30,5x40cm, u.a., je gerahmt bis ca. 63x68cm, je z.T. ber., je Asp.	
4114	1 Farblithografie mit Acryl r.u. bleistiftsign. O. KOLLER (wohl Oskar K. 1925-2004), betit. "Zwei Bäume",	o. L.
	dat. (19)92, num. 18/ 24, Bildgröße ca. 98x69cm, RhG berieben, ca. 101x71,5cm, Asp.	
4115	2 Farblithografien z.T. mit Aquarell, jew. r.u. sign. O. KOLLER (wohl Oskar K. 1925-2004): 1xbetit. "Geburtstagsstrauß",	o. L.
	num. 63/100, dat. (19)85, Bildausschnitt ca. 28x24cm/ "Mistelzweige in Vase", num. 34/100, dat. (19)84, Bildausschnitt ca. 31x43cm, jew. RhG, Asp.	
4116	1 Radierung 17. Jh. nach Andrea Mantegna (1431-1506) "Abendmahlskelch" wohl gestochen von Wenceslaus HOLLAR VON PRACHNA	300,00 €
	(1607 Prag-1677 London), um 1640, rückseitig mit handschriftl. Notizen u.a. "The Eucharistical Cup By Hollar (...)", Blattgröße ca. 43x22cm, Ränder beschnitten, Papier gebräunt, min. fleckig, berieben, Asp.	
4117	1 Ölgemälde l.u. undeutl. sign. Ock. KUBY (?) "Schattige Gartenansicht mit Laube"	o. L.
	l.u. dat. '08, Öl/Lwd. ca. 76,5x60cm, z.T. ber. (Farbverlust), nztl. Holzrahmen vergoldet ca. 82,5x65,5cm, je Asp.	
4118	1 kleines Konv. Graphiken wohl 19. Jh., z.B. "Chinesische Tagilie" r.o. num. 894, wohl aus: CURTIS "Botanical Magazine"	o. L.
	ca. 20x11,5cm, 3x "Früchte" wohl aus: Alexandre BIVOT "Annales de pomologie belge et étrangère" je ca. 29x21cm, u.a., z.T. passepartoutiert, z.T. min. besch. (Lichtschäden, u.a.), je Asp.	
4119	1 Farblithographie r.u. sign. PRECHTL (wohl Michael Mathias P. 1926 Amberg-2003 Nürnberg)	o. L.
	"Kompositbildnis Richard Wagners/Richard Wagner venit etiam" l.u. num. 217/250, ca. 38x21cm, RhG ca. 51,5x35,5cm, z.T. besch. (stockfleckig), je Asp.	
4120	1 Ölgemälde r.u. sign. DICKMEIS (wohl Gerhard D. 1918 Heinsberg-1978 Jülich) "Knabe in arkadischer Landschaft"	o. L.
	Öl/Lwd., ca. 69x78,5cm, Holzrahmen vergoldet ca. 90,5x100,5cm min. besch., je Asp.	
4121	2 Graphiken (wohl Kupferstiche): 1x wohl Jacques Philippe LEBAS (wohl 1707 Paris-1783 ebd.) "L'Après Dinée" ca. 32x43,5cm,	o. L.
	RhG ca. 54x64cm sowie 1x wohl Joseph Sebastian KLAUBER (wohl 1710 Augsburg-1768 ebd.) "Bildnis der Kupferstechers Johann Friedrich Bause", r.u. dat. 1795, ca. 34x24,5cm, Passepartout, besch. (stockfleckig u.a.), RhG ca. 45,5x35cm, je Asp.	
4122	1 Ölgemälde r.u. sign. DICKMEIS (wohl Gerhard D. 1918 Heinsberg-1978 Jülich) "Blumenstilleben mit Trauben und Zitrone"	250,00 €
	Öl/Lwd. ca. 78,5x89cm, Holzrahmen z.T. vergoldet ca. 95x106cm, je Asp.	
4123	1 Kupferstich wohl nach MERIAN "Rothenburg an der Tauber" ca. 21x32cm, Passepartout, RhG ca. 39x49cm besch., je Asp.	50,00 €
4124	1 Ölgemälde l.u. sign. W. HANFT (wohl Willy H. 1888 Hannover-1987 Nürnberg) "Alter Schäfer aus Undeloh, Lüneburger Heide"	100,00 €
	Öl/Lwd. ca. 48x38cm, rücks. betit./mit Vita, Prunkrahmen vergoldet ca. 73x62,5cm, je Asp.	
4125	1 Ölgemälde l.u. sign. W. HANFT (wohl Willy H. 1888 Hannover-1987 Nürnberg) "Sommerblumen-Rund um den Garten"	100,00 €
	Öl/Lwd. ca. 79x69cm, rücks. betit./mit Vita, Holzrahmen vergoldet ca. 96x86cm, je Asp.	
4126	1 Pendant Ölgemälde je l.u. sign. W. HANFT (wohl Willy H. 1888 Hannover-1987 Nürnberg) "Blumenstilleben"	200,00 €
	je Öl/Lwd. je ca. 38,5x33,5cm, je Holzrahmen vergoldet je ca. 54,5x49,5cm, je Asp.	

4127	1 Ölgemälde r.u. sign. L. SEEGER (wohl Lissi S. geb. WALTER *1923 Strahl-?) "Blumenstilleben"	100,00 €	o. L.
Öl/Platte ca. 38,5x28,5cm, rücks. Kaufpreis 730,-, Holzrahmen vergoldet ca. 59x41cm, je Asp.			
4128	1 Ölgemälde r.o. sign. Fritz MÜLLER (wohl F. M.-SCHWABEN 1879 Schiltigheim-1957 München) "Bei der Weinprobe"	100,00 €	o. L.
r.o. verortet München, Öl/Lwd. ca. 59x49cm, Holzrahmen z.T. vergoldet ca. 75x65cm, je Asp.			
4129	1 Ölgemälde r.u. sign. Ludwig SOHLER (wohl 1907 München-1998 ebd.) "Herbstlandschaft"	100,00 €	o. L.
r.u. verortet München, Öl/Lwd. ca. 58,5x48,5cm, Holzrahmen vergoldet ca. 74x64cm min. besch. (Risse), je Asp.			
4130	1 Ölgemälde l.u. sign. HEIDINGSFELD (wohl Fritz H. 1907 Sopot/Polen-1972 Nürnberg) "An der Küste von Ibiza"	600,00 €	o. L.
l.u. dat. '62, Öl/Lwd., ca. 108,5x99cm, Holzrahmen ca. 124,5x114cm min. besch., je Asp. [Unsererseits kein Versand möglich!]			
4131	1 handkolorierter Kupferstich l.u. bez. Johann Baptist HOMANN (wohl 1664 Oberkammlach-1724 Nürnberg) "Totius Lusatiae/"	o. L.	o. L.
"Karte von der Lausitz" ca. 45,5x54,5cm, z.T. besch. (Lichtschäden, fleckig, Mittelfalz, Fehlstellen unter Passepartout u.a.), Passepartout, RhG ca. 71x75cm min. besch., je Asp.			
4132	2 kolorierte Kupferstiche (wohl Ende 16./Anfang 17. Jh.) je wohl aus: BRAUN-HOGENBERG "Civitates Orbis Terrarum":	o. L.	o. L.
"Florenz" ca. 16x48cm, Passepartout, RhG ca. 33x65,5cm und "Eisleben" ca. 17x47cm, Passepartout, RhG ca. 39x68cm, z.T. min. besch., (je leicht gebräunt, je Mittelfalz, Ra. ber., u.a.), je Asp.			
4133	2 Graphiken: 1x Mezzotinto-Radierung r.u. bez. I. Jakob HAID (wohl Johann J. H. 1704-1767)	o. L.	o. L.
"Christoph Friedrich Baron von Seckendorff" ca. 47,5x31,5cm Passepartout, RhG ca. 65x46cm sowie wohl 1 Reproduktion r.u. bez. G. LICHTENSTEGER (wohl Georg L. 1700-1781) "Wilhelmina Friderica Freifrau von Seckendorff" ca. 39x29cm, Passepartout, RhG ca. 71,5x53,5cm, Ra. z.T. min. besch., je Asp.			
4134	1 Pendant Ölgemälde je r.u. ritzsigniert K. BERGER (wohl 19./20. Jh.) "Mädchen und Junge in Sommerlandschaft"	200,00 €	o. L.
je Öl/Platte, je ca. 21x26,5cm, je vergoldeter Holzrahmen besch. je ca. 34,5x40,5cm, je Asp. ##### KEINE -10% IM NVK #####			
4135	7 Werke, je zugeschrieben Pablo PICASSO (wohl 1881 Málaga/Spanien-1973 Mougins/Frankreich):	o. L.	o. L.
z.B. 1 Lithographie "Carnet de la Californie" ca. 26x41,5cm, 1 Offset-Lithographie "Le Visage de la paix" ca. 24x33cm, 1 Farbheliogravure "Les Ménines et la vie" ca. 24,5x19,5cm, u.a., z.T. Passepartout, z.T. ber., je Asp.			
4136	7 Lithographien französischer Künstler z.B. Henri MATISSE (wohl 1869-1954) "Nu",	o. L.	o. L.
Auguste RODIN (wohl 1840-1917) "Danseuse Cambodgienne", 2x Marc CHAGALL (wohl 1887-1985) je "Jerusalem Fenster", 2x Henri TOULOUSE-LAUTREC (wohl 1864-1901) z.B. "Reine de Joie", Georges BRAQUE (wohl 1882-1963) "Varenge ville", versch. Größen, je Passepartout, z.T. min. ber., je Asp.			
4137	9 Werke der Moderne (6 Lithographien, u.a.): 2x Fernand LÉGER (wohl 1881-1955), Ernst FUCHS (wohl 1930-2015),	o. L.	o. L.
Max PECHSTEIN (wohl 1881-1955), Arno BREKER (wohl 1900-1991), Bernard BUFFET (wohl 1928-1999), Alfred KUBIN (wohl 1877-1959), Maurice VLAMINCK (wohl 1876-1958), Andy WARHOL (wohl 1928-1987), versch. Größen, z.T. Passepartout, z.T. min. ber., je Asp.			
4138	6 moderne Werke des 20./21. Jh.: z.B. 2 Farbserigraphien je r.u. bleistiftsign. KALLER (wohl Udo K. *1943 Gleiwitz)	o. L.	o. L.
"Gelber Engel, Grüner Mond I" u.a., RhG je farbig gefasster Holzrahmen ca. 70,5x70,5cm; 1 Digitalprint rücks. zugeschr. Sven HOFFMANN (wohl *1965 Koblenz) "Naxoswasser II" rücks. num. 4/12 RhG ca. 63x82,5cm, 1 Ölgemälde l.u. sign. Charles NKOMO (wohl *1974 Bulawayo/Simbabwe) "Afrikanische Dorfszene" Öl/Lwd., ca. 45,5x46cm, u.a., z.T. min. besch., min. Asp.			
4139	2 Ikonen 19./20. Jh. je mit Metalloklad: 1x "Christus Pantokrator" wohl Russland ca. 27x22cm, 1x "Heiliger Nikolaus"	o. L.	o. L.
ca. 23x18cm, wohl unters. bez., je besch. (verbogen, u.a.), je Asp.			
4140	1 Ikone Russland wohl 19. Jh. mit floralem Silber-Okklad 84 und Meisterstempel kyrillisch ILB (?), "Christus Pantokrator"	o. L.	o. L.
ca. 31x26,5cm, z.T. min. besch. (verbogen, u.a.), je Asp.			
4141	3 Ölgemälde: r.u. sign. E. BRÖCKER (wohl Ernst B. 1893-1963) "Landschaft" r.u. bez. München Öl/Lwd. ca. 64x79cm,	o. L.	o. L.
l.u. undeutl. sign. "Flusslauf mit Furth und Schafsherde" l.u. dat. 1874 Öl/Lwd. ca. 56x71cm, r.u. monogrammiert UDH "Heuernte" Öl/Platte ca. 58x78cm, je gerahmt, z.T. min. besch., je Asp.			
4142	1 Ölgemälde r.o. sign. F. STAEGER (wohl Ferdinand S. 1880 Trebitsch/Österreich-Ungarn-1976 Waldkraiburg)	o. L.	o. L.
"Herrenportrait mit Brille" r.o. dat. 1934, Öl/Lwd., ca. 58,5x48cm, min. Craquelé, Holzrahmen vergoldet ca. 82x71cm in. besch., je Asp.			
4143	1 Konv. Graphiken/Radierungen u.a., z.T. 18. Jh.: 4x r.u. bez. F. BARTOLOZZI (wohl Francesco B. 1728-1815) "Vier Jahreszeiten"	o. L.	o. L.
je ca. 26x23cm, 1 kolorierter Kupferstich l.u. bez. David SELTZLIN (wohl ?-1609) "Sveviae/Schwabenkarte" l.u. dat. 1572 ca. 32x24cm, u.a., z.T. RhG, z.T. besch. (z.T. gerollt, fleckig, u.a.), je Asp.			
4144	1 Konv. Graphiken z.T. wohl 18. Jh.: 4x "Russische/Sibirische Trachten" wohl Jacques GRASSET DE SAINT-SAUVEUR (1757-1810)	o. L.	o. L.
ca. 18x12cm, 2 Stiche wohl Gottlieb Tobias WILHELM (1758-1811) "Lexikon der natürlichen Geschichte: Die Menschheit" Augsburg 1804, je ca. 9x14,5cm, u.a. sowie 1 Ikone "Gottesmutter Sveta Bogoritzka" mit beiliegendem Zertifikat num. 464/989 und Rechnung 1996: Kaufpreis 1298 DM ca. 30x21,5cm, z.T. min. besch., je Asp.			
4145	10 Bilder mit Pferdethematik: z.B. 4 Pferdeportraits je monogr. WR/3x auf Rahmen zugeschrieben Willi RESCH (wohl 20. Jh.)	o. L.	o. L.
z.T. verortet München je Öl/Lwd.: "Valentin von Segnes-Veronka" l.o. dat. '80 ca. 53,5x44cm, "Sterntaler von Etong-Sternsicht" l.o. dat. '90, ca. 52x42cm, "Esaias von Faust II-Ermanthe" r.o. dat. '76 ca. 54x44cm, u.a. sowie 1x r.u. sign. H. BOUCHÉ (wohl 20. Jh.) "Pferderennen" Öl/Lwd. ca. 33x57,5cm, u.a., je gerahmt z.T. RhG, z.T. min. besch., je Asp.			
4146	1 Ölgemälde r.u. sign. Ant. KÜRMAIER (wohl Anton K. 1890 Ingolstadt-1943 München) "Grosshesseloher Brücke über der Isar"	o. L.	o. L.
r.u. dat. '28 und verortet München, Öl/Lwd., ca. 85x104cm, Craquelé, Holzrahmen vergoldet min. besch. ca. 103x122cm, je Asp. [Unsererseits kein Versand möglich!]			

4147	9 Bilder: 5 Ölgemälde z.B. I.u. sign. H. BINGOLD (wohl Heinrich B. 20. Jh.) "Die Fraueninsel im Chiemsee" I.u. dat. 1953	o. L.	4157	1 Ölgemälde r.u. sign. Paul WEBER (wohl Gottlieb Daniel P. W. 1823 Darmstadt-1916 München) "Sommertag"	o. L.
	Öl/Platte ca. 34x38,5cm, I.u. undeutl. sign. BROEL (wohl 19./20. Jh.) "Dolomiten, Brenta-Gruppe" Öl/Lwd. ca. 54x67cm, u.a., je gerahmt, z.T. min. besch., je Asp.			Öl/Karton, ca. 23x37cm, rücks. bez. "Paul Webers ausgewählter Nachlass München. Antoni Weber" und Notarstempel, RhG vergoldet ca. 41x55,5cm ber., je Asp.	
4148	26 nztl. Reproduktionen bekannter Kunstwerke z.T. Ausschnitte, z.T. rücks. bez. "kunstkopie.de",	o. L.	4158	1 Ölgemälde r.u. sign. M. BAUMGARTNER (wohl Max B. 1896-1960) "Am Starnberger See"	o. L.
	z.B. "Badende Knaben" nach Ludwig VON HOFMANN, "Artemis" nach Vilhelm HAMMERSHOL, "Das Segelschiffchen" nach Joaquin SOROLLA u.v. m., meist mit Galerierahmung, versch. Größen, z.T. ber., je Asp./Gsp.			Öl/Platte ca. 9,5x16,5cm, rücks. bez. "Aus dem Nachlaß des am 7. März 1921 gestorbenen Kunstmalers Max Baumgartner", RhG vergoldet besch. ca. 29x36cm, je Asp.	
4149	1 Konv. Graphiken v.a. 19./20. Jh. (ca. 40 Stück) z.B. 1 Farbholzschnitt rücks. zugeschr. Salvador DALÍ (wohl 1904-1989)	o. L.	4159	1 Ölgemälde r.u. monogr. CWR/rücks. zugeschr. Caspar Walter RAUH (wohl 1912 Würzburg-1983 Kulmbach) "Surrealistische Blumen"	o. L.
	"Der Uferdamm des Phlegethon am Rande der Wüste" ca. 26x18cm, 2 Radierungen je I.u. bez. Max KLINGER (wohl 1857-1920) z.B. "Jagd des Centaur" ca. 16x37cm, 1 Radierung r.u. sign. J. HARDY (wohl James II H. 1832-1889) "Lesende Dame" ca. 28,5x22,5cm, 4 der "Sieben Todsünden" je r.u. bez. André LAMBERT (wohl 1884-1967), 1 Lithographie r.u. bez. A. MARSENS "Cathédrale de Lausanne" ca. 75x50cm u.v.m., je RhG je z.T. besch., je Asp. [Unsererseits kein Versand möglich!]			r.u. dat. '49, Öl/Platte ca. 30x35,5cm, z.T. besch. Farbabplatzungen, rücks. bez. "erworben 26. März 1949", Asp.	
4150	1 Ölgemälde I.u. monogr. C. J. D. L./rücks. zugeschrieben Charles James LEWIS (wohl 1830 London-1892 ebd.)	o. L.	4160	1 Ölgemälde r.u. sign. J. SEYLER (wohl Julius S. 1873 München-1955 Ebd.) "Ochsenfuhrwerk in Allee"	o. L.
	"Bray Church. Winter" Öl/Platte, ca. 23x20cm, rücks. Klebezettel mit Provenienz, Holzrahmen vergoldet ca. 33x30cm, je z.T. min. besch., je Asp.			Öl/Platte ca. 69x98cm, Holzrahmen vergoldet ca. 91x121cm besch., je Asp.	
4151	20 Bilder v.a. der Moderne: Farblinolschnitt r,u, sign. Hermann OBER (1920-1997) "Abstrakte Komposition" I.u. dat. 1950	o. L.	4161	1 Ölgemälde r.u. sign. J. SEYLER (wohl Julius S. 1873 München-1955 Ebd.) "Ochsenfuhrwerk in Allee"	o. L.
	ca. 54x75cm; 1 Ölgemälde I.u. monogrammiert EW "Zwei Wasserbüffel als Hommage an Franz Marc" Öl/Platte ca. 105x132cm, 2 Ölgemälde je sign. A. GRAUER (wohl 20. Jh.) z.B. "Mittelmeerküste" ca. 90x70cm, 2x sign. Bruno BRADT (wohl *1962) "Frauenakte", 3x sign. Olga PAL (wohl *1984) z.B. "Geisterstunde 1" ca. 39x29cm, u.a., je gerahmt, z.T. RhG, je z.T. besch., je Asp. [Unsererseits kein Versand möglich!]			Öl/Platte ca. 68x98cm, rücks. mit Vita, Holzrahmen ca. 76x106cm ber., je Asp.	
4152	1 Ölgemälde rücks. sign. Alois SCHARL (wohl 1922 München-1994 Altdorf bei Nürnberg) "Waldlandschaft" rücks. dat. 1986,	o. L.	4162	1 Ölgemälde r.u. sign. J. SEYLER (wohl Julius S. 1873 München-1955 Ebd.) "Kühe am Weidezaun"	o. L.
	Öl/Karton, ca. 49x79cm, RhG ca. 52x72cm, je Asp.			rücks. dat. 1905, Öl/Platte ca. 69x99cm, Holzrahmen bemalt ca. 74x103,5cm min. besch., je Asp.	
4153	1 Mischtechnik wohl Carl SPITZWEG (wohl 1808 München-1885 Ebd.) "Zwei Türken im Kaffeehaus"	o. L.	4163	2 Ölgemälde: 1x r.u. sign. J. SEYLER (wohl Julius S. 1873 München-1955 Ebd.) "Crevettenfischer am Strand"	o. L.
	ca. 14x17cm, rücks. bez. "Vorarbeit zum Ölgemälde", rücks. mit Zollstempel, Samtpassepartout, RhG ca. 39x41cm min. besch., je Asp.			ca. 59x79cm sowie 1x I.u. monogr. L. S. (wohl Leopold SCHÖNCHEN 1855 Augsburg-1935 München) "Am Strand" ca. 10x12,5cm, je Öl/Platte, je rücks. mit Stempeln (wohl Besitzer zur Zeit des Dritten Reiches), je Holzrahmen z.T. vergoldet ca. 76,5x96,5cm bzw. ca. 21,5x24cm, je besch., je Asp.	
4154	11 Grafiken je bleistiftsign. Frydl ZULEEG (wohl *1934 Erlangen), Witwe von Michael Mathias PRECHTL:	o. L.	4164	2 Ölgemälde je r.u. sign. J. SEYLER (wohl Julius S. 1873 München-1955 Ebd.) je "Crevettenfischer am Strand"	o. L.
	z.B. Linolschnitt "Frauenportrait und Frauenakt" I.u. bez. Handdruck, r.u. dat. 1984, ca. 30x42cm; Farbradierung "Regensburg" r.u. dat. 1987 ca. 29,5x39cm; "Neuntöter" r.u. dat. '89 ca. 10x14cm, u.a., je RhG z.T. besch., je Asp.			je Öl/Platte 1x ca. 34x49cm, rücks. mit Vita sowie 1x ca. 34x48,5cm, je RhG ca. 52x66,5cm bzw. ca. 45,5x60,5cm, je z.T. min. besch., je Asp.	
4155	1 Ölgemälde I.u. sign. R. HIRTH DU FRÈNES (wohl Rudolf H. D. F. 1846 Gräfontonna-1916 Miltenberg)	o. L.	4165	1 Ölgemälde r.u. sign. J. SEYLER (wohl Julius S. 1873 München-1955 Ebd.) "Weiβes Blumenbouquet in Glasvase"	o. L.
	"Verschmitzt lächelnder Jungbauer mit Pfeife und Bierflaschen" Öl/Lwd. ca. 66x48cm, Craquelé, min. Farbabrieb, Holzrahmen ca. 100x83cm min. besch., je Asp.			Öl/Platte ca. 48,5x33,5cm, rücks. mit Studie zu Crevettenfischer-Motiv, RhG, Holzrahmen altvergoldet ca. 65x50cm min. besch., je Asp.	
4156	1 Ölgemälde r.u. sign. Paul WEBER (wohl Gottlieb Daniel P. W. 1823 Darmstadt-1916 München) "Voralpenlandschaft mit Weiher"	o. L.	4166	3 Kohlezeichnungen je r.u. sign. J. SEYLER (wohl Julius S. 1873 München-1955 Ebd.) je Studien zu "Crevettenfischer am Strand"	o. L.
	r.u. dat. 1881, Öl/Lwd. ca. 39,5x58cm, rücks. bez. "Paul Webers ausgewählter Nachlass München. Antoni Weber", Holzrahmen vergoldet ca. 59x77cm z.T. ber., je Asp.			bis ca. 20,5x27cm, je RhG je ca. 37,5x43,5cm, je z.T. min. besch. (Lichtschäden, u.a.), je Asp.	
			4167	6 Werke je r.u. sign. J. SEYLER (wohl Julius S. 1873 München-1955 Ebd.) z.B. "Leda und der Schwan" ca. 21x13,5cm,	o. L.
				"Crevettenfischer" ca. 32x43cm, "Ochsengepann" ca. 18,5x23,5cm, u.a. z.T. RhG sowie 2 Alben mit Werksammlungen zu Julius SAILER, je z.T. min. besch., je Asp.	

4168	5 Ölgemälde je sign. BECHTOLSHEIM (wohl Gustav Freiherr VON B. 1842 Regensburg-1924 München)	o. L.
	z.B. "Waldstück am See" Öl/Lwd. ca. 49x78,5cm Craquelé, "Isartalufer bei Tölz" Öl/Platte ca. 24x39,5cm, u.a., je gerahmt z.T. RhG je z.T. besch., je Asp. [Unsererseits kein Versand möglich!]	
4169	2 Ölgemälde: 1x r.u. sign. E. HELLRATH (wohl Emil H. 1838 Rees-1923 München) "Weite Landschaft"	o. L.
	I.u. verortet/dat. Düsseldorf '09, ca. 23x37cm, 1x unsign./rücks. zugeschr. Max HARTWIG (wohl 1873 München-1939 Ebd.) "Oberbayerische Landschaft" Öl/Platte ca. 18,5x25,5cm, Holzrahmen ca. 28,5x35,5cm min. besch., je Asp.	
4170	1 Ölgemälde r.u. sign. K. HEFFNER (wohl Karl H. 1849 Würzburg-1927 Berlin) "Nachtstück im Moor"	o. L.
	r.u. dat. 1900, Öl/Platte ca. 24x71,5cm, Craquelé/z.T. Farbabrieb, RhG Holzrahmen z.T. besch., je Asp.	
4171	1 Ölgemäldestudie I.u. sign. G. HACKL (wohl Gabriel VON H. 1843 Marburg an der Drau-1926 München) "Tobias und der Engel"	o. L.
	Öl/Platte ca. 27,5x18cm, min. besch. (Farbabplatzungen) rücks. mit Vita, RhG, Holzrahmen vergoldet ca. 38x28cm min. besch., je Asp.	
4172	1 Ölgemälde I.u. sign. F. HALBERG-KRAUSS (wohl Fritz H.-K. 1874 Stadtprozelten-1951 Prien am Chiemsee) "Flusslandschaft"	o. L.
	I.u. verortet München, Öl/Platte, ca. 28x40cm, RhG, schwarz gefasster Holzrahmen ca. 48x60cm min. besch., je Asp.	
4173	12 Bilder: z.B. 2x r.u. sign. Alfred EMMERLING (wohl * 1929 Nürnberg) "Reiseimpressionen" je Öl/Platte,	o. L.
	3 Ölgemälde unsign. z.B. "Stilleben mit Glasflasche" je Öl/Platte, 2 Radierungen r.u. bleistiftsign. Dorothea KOCH (wohl *1974) "Steinbock", r.u. sign. Kat KAMPMANN (wohl 1908-1997) "Wassermühlen auf Mallorca", u.a., je z.T. gerahmt, z.T. RhG, je z.T. besch., je Asp.	
4174	1 Konv. Bilder u.a.: 1 Ölgemälde r.u. sign. Claude MARKS (wohl act. 1899-1915) "Mutter mit Kind" ca. 39,5x31,5cm,	o. L.
	1 Druck/Reproduktion nach Arnold BÖCKLIN "Selbstbildnis mit fiedelndem Tod" ca. 52x41cm, 3 kolorierte Kupferstiche mit Vogeldarstellungen je wohl aus: "Histoire naturelle des oiseaux." von Georges-Louis LECLERC je ca. 19,5x15cm, u.a., je z.T. besch. (Rahmen, z.T. besch., z.T. Eigengeruch, u.a.), je Asp.	
4175	1 Mappe mit ca. 70 Plakaten überwiegend sign. Michael Mathias PRECHTL (wohl 1926 Amberg-2003 Nürnberg)	o. L.
	z.B. "Chaplin und Hitler", "Iden des März", "Oper Dortmund: Das Rheingold/Die Walküre/Siegfried/Götterdämmerung", "Bilder zu Reineke Fuchs" u.v.m., z.T. Dubletten, z.T. min. besch./Knicke, in Grafikmappe, je Asp.	
4176	9 Lithographien/Radierungen der Nachkriegszeit: sign. J. REMÉ (wohl Jörg R. *1941) "Nympe nach Hylas rufend", sign. R. SCHWARZ	o. L.
	(wohl Reiner S. *1940) "Das Haar kämmen", 2x sign. Gabriele GROSSE (wohl *1942) z.B. "Hydrophulus caraboides", 2x sign. Peter NAGEL (wohl *1941) z.B. "Spielzeugturm", 2x sign. NÖFER (wohl Werner N. *1937) z.B. "Nature mort", sign. Michael S. SCHMIDT-STEIN (wohl *1942) "Baum", je RhG bis ca. 72x57cm je z.T. min. besch., je Asp.	
4177	8 moderne Graphiken/2 Spiegel/1 Reproduktion, z.B. 1x I.u. sign. R. SEIDL (wohl Rudolf S. *1934 Teuplitz) "Der Ursprung"	o. L.
	I.u. dat. '90, ca. 34x44cm, 2 Radierungen je r.u. sign. BEERI (wohl Tuvia B. 1929-2022) "Retour"/"Sambation" je ca. 49x39cm, 1 Radierung r.u. sign. FRIEDLAENDER (wohl Johnny F. 1912-1992) "Diseau rouge" ca. 77,5x57cm, u.a., meist RhG, je z.T. min. besch., je Asp. [Unsererseits kein Versand möglich!]	
4178	3 Farblithographien je in Platte und bleistiftsign. B. BRUNI (wohl Bruno B. *1935 Gradara/Italien) "Sommer in Umbrien"	o. L.
	je in Platte dat. '78, z.T. num. 266/1500, ca. 30x38,5cm vice versa, je RhG je ca. 35,5x44,5cm vice versa, je ber./Asp.	
4179	2 Werke/3 Ausstellungsplakate von HAP GRIESHABER (wohl 1909 Rot a.d. Rot-1981 Eningen unter Achalm)	o. L.
	2 Farbholschnitte: 1x zugeschr. "Paar mit Blumen" ca. 48x30cm horizontaler Mittelfalz Passepartout, 1x r.u. sign. "Nürnberg/Flötenspieler" ca. 21x36cm, u.a., je RhG bis ca. 78,5x53cm, je z.T. ber., je Asp.	
4180	1 Radierung u. mittig auf Passepartout sign. Joseph BEUYS (wohl 1921 Krefeld-1986 Düsseldorf) "Zirkulationszeit: Mädchen"	o. L.
	u. mittig auf Passepartout num. 39/75, ca. 29x20,5cm, Passepartout, RhG ca. 67,5x52cm, je min. Asp.	
4181	4 Postkarten der Edition STAECK je handsign. Joseph BEUYS (wohl 1921 Krefeld-1986 Düsseldorf):	o. L.
	"Friedrichsplatz (documenta IV)", "Stuhl mit Fett", "Beuys im Schmerzraum", "Grünkreuz", je ca. 14,5x10cm vice versa, je passepartoutiert, je RhG je ca. 37x41cm vice versa, je z.T. min. besch., je Asp.	
4182	1 Farblithographie/2 Reproduktionen des Joan MIRÓ (wohl 1893 Barcelona-1983 Palma):	o. L.
	"Variaciones acrosticas en el jardin de Miró" I.u. num. 247/300, ca. 49,5x71cm, Passepartout, RhG ca. 74x93,5cm, u.a., je RhG, z.T. min. besch., je Asp.	
4183	6 Werke der Moderne: 1 Lithographie r.u. bleistiftsign. Bele BACHEM (wohl 1916-2005)	o. L.
	"Herr Kraheviel mit Schneeweisschen und Fräulein Larson" r.u. bez. E.A. ca. 50x36cm, 1 Granolithographie gerollt r.u. Prägesignatur Salvador DALÍ "One second before awakening from a dream caused by the flight of a bee around a pomegranate" rücks./lt. beiliegendem Zertifikat num. 1321/5000 und dat. 1992 ca. 68x55,5cm, 1 Serigraphie in Platte bez. PICASSO (wohl Pablo P. 1881-1973) "Lance de Muleta" ca. 43x64cm, u.a., v.a. Passepartout/RhG, z.T. min. besch., je Asp.	
4184	1 Farblithographie I.o. in Platte sign./rücks. zugeschr. Matthäus SCHIESTL (wohl 1869 Gnigl/Salzburg-1939 München)	60,00 €
	"Das Almosen des Armen" I.o. verortet/dat. München 1903, ca. 49,5x36cm, RhG, Holzrahmen vergoldet ca. 54,5x41cm min. besch., je Asp.	
4185	5 Werke der Moderne: 1 Ölgemälde r.u. sign./rücks. bez. Lydia HASSELT (wohl 1931 Nürnberg-2021) "Kannen" rücks. dat. 1975	o. L.
	Öl/Platte ca. 46x58,5cm, 1 Ölgemälde I.u. sign. STEINER "Futuristische Wolkenkratzer" r.u. dat. '89 Öl/Lwd. ca. 70x70cm, 1 Grafik r.u. bleistiftsign. Reinhard KÄMPF (wohl Nürnberg 20./21. Jh.) "Im Blauen" r.u. dat. '76 I.u. num. 21/100 ca. 15x15cm, 1 Farblithographie r.u. bleistiftsign. A. BLANK (wohl André B. 1914 Raeren/Belgien-1987 Ebd.) "Banners" I.u. num. 15/15 ca. 30x20,5cm, u.a., v.a. gerahmt bis ca. 50x62cm, z.T. RhG, je z.T. besch., je Asp.	

4186	2 Ölgemälde: 1x r.u. sign. H. J. WOLF (wohl Heinz J. W. *1924) "Blick auf die Lorenzkirche in Nürnberg" Öl/Lwd. ca. 49x39cm,	o. L.	
	1x l.u. undeutl. sign. "Am Kanal" Öl/Lwd. ca. 30,5x39,5cm, je Holzrahmen z.T. vergoldet bis ca. 67x56,5cm je z.T. min. besch., je Asp.		
4187	3 Mischtechniken je sign. POSSE (wohl Wolfgang P. 1933 Böhningen-2017 Igensdorf) je Öl/Platte z.T. mit Silberätzung:	o. L.	
	"Licht" ca. 30x35cm rücks. Kaufpreis 2800 DM, "Abstrakt in Silber" ca. 40x40cm, u.a., je fest eingefasst in dazugehörenden Rahmen bis ca. 42x42cm, je z.T. min. besch., je Asp.		
4188	1 Pendant Mischtechniken je sign. POSSE (wohl Wolfgang P. 1933 Böhningen-2017 Igensdorf) je Öl/Platte z.T. mit Silberätzung	o. L.	
	je "All", je ca. 40x40cm, fest eingepasst in passende Rahmen je ca. 43,5x43,5cm, je z.T. besch., je Asp.		
4189	1 Mischtechnik r.u. sign. POSSE (wohl Wolfgang P. 1933 Böhningen-2017 Igensdorf) "Komposition mit Kreisen"	o. L.	
	Öl/Platte z.T. mit Silberätzung ca. 49x49cm, Holzrahmen z.T. vergoldet ca. 64,5x64,5cm, z.T. ber., je Asp.		
4190	1 Mischtechnik r.u. sign. POSSE (wohl Wolfgang P. 1933 Böhningen-2017 Igensdorf) "Stilleben"	o. L.	
	Öl/Platte mit Silberätzung, ca. 59x77,5cm, Holzrahmen z.T. versilbert ca. 70x89cm min. besch., je Asp.		
4191	1 Ölgemälde r.u. sign./rücks. bez. Peter KEIL (wohl P. Robert K. *1942 Züllichau) "Kriminaltango"	o. L.	
	rücks. dat. 1959, Öl/Lwd. ca. 54,5x84,5cm, schwarz lackierter Holzrahmen ca. 63x92,5cm, je min. besch., je Asp.		
4192	1 Farblithographie r.u. bez. MIRÓ (wohl Joan M. 1893 Barcelona-1983 Palma) "Maravillas con Variaciones"	300,00 €	
	ca. 49x34cm, Passepartout, RhG ca. 73,5x53,5cm, je z.T. besch. (Lichtschäden, u.a.), je Asp.		
4193	1 Ölgemälde r.u. sign. SCHOTT (wohl 20. Jh.) "Stilleben mit Prunkpokal, Kerzenständer und Blumenvase"	o. L.	
	Öl/Platte ca. 38,5x29cm, min. besch. (wohl rest., Bläschenbildung), Holzrahmen vergoldet ca. 57x46,5cm, je Asp.		
4194	1 Ölgemälde r.u. sign. A. KARDIN (wohl Alexander K. 1917 Wien-1994 München) "Kutschfahrt zum Biergarten"	100,00 €	
	Öl/Lwd. ca. 69x78,5cm, rücks. mit Vita, Holzrahmen vergoldet ca. 91,5x101cm min. besch., je Asp.		
4195	1 Ölgemälde l.u. sign. L. SKELL (wohl Ludwig S. 1842 Obergünzburg-1905 München) "Rotwild in verschneiter Gebirgslandschaft"	o. L.	
	Öl/Lwd., ca. 71,5x55,5cm, Rahmen min. besch. ca. 99x83,5cm, je Asp.		
4196	2 maritime Ölgemälde je wohl 20. Jh.: 1x r.u. sign. R. PETERSEN "Fischerboote auf dem Meer" Öl/Lwd. ca. 58,5x78cm,	o. L.	
	1x l.u. sign. W. TIEDRICHT "Küstensegler" Öl/Lwd. ca. 48,5x68cm, je Holzrahmen vergoldet bis ca. 77x97cm z.T. min. besch., je Asp.		
4197	1 Ölgemälde l.u. sign. Otto HELLMEIER (wohl 1908 Weilheim-1996 Ebd.)	300,00 €	
	"Ansicht von Venedig mit Blick auf Santa Maria della Salute" Öl/Lwd., ca. 81x70,5cm, Rahmen ca. 101x91cm berieben, je Asp.		
4198	9 Bilder: z.B. 1 Ölgemälde l.u. sign. J. H. THOMAS (wohl Joseph Heinrich T. *1922 Dresden) "Gebirgsbach" Öl/Lwd. ca. 60,5x50cm,	o. L.	
	1 Ölg. l.u. sign. H. ROSSI (wohl Hugo R. 20. Jh.) "Feldweg durch die Heide" Öl/Platte ca. 24x41cm, 1 Ölg. r.u. sign. R. ACKERMANN (wohl Rudolf-Werner A. 1908 Wuppertal-1982 Düsseldorf) "Alt Nürnberg-Die Burg" Öl/Lwd. ca. 49x39cm, u.a., z.T. gerahmt/RhG, je z.T. min. besch., je Asp.		
4199	1 Mischtechnik mit Silberätzung l.u. sign. POSSE (wohl Wolfgang P. 1933 Böhningen-2017 Igensdorf) "Fränkisches Gehöft"	o. L.	
	ca. 19x25,5cm, mit dazugehörendem festem Rahmen ca. 22,5x29cm, min. ber., Asp.		
4200	1 Ölgemälde r.u. sign. E. KETTEMANN (wohl Erwin K. 1897 München-1971 Tegernsee)	1.000,00 €	
	"Winterabend in Bischofswiesen bei Berchtesgaden mit Hohem Göll", bez. "München", Öl/Lwd., ca. 70,5x100,5cm, Rahmen ber. ca. 85x114cm, Asp.		
4201	1 Ölgemälde r.u. sign. Clemens VOGT (20. Jh.) "Stilleben mit buntem Mohn und Margeriten"	o. L.	
	Öl/Platte, ca. 57x45cm, Rahmen ber. ca. 68x57cm, Asp.		
4202	1 Ölgemälde unsign./rücks. zugeschr. Polina [Antonovna NEZVITAILO-JSHAKALO (*1937 Mykolayivka im Oblast Dnepropetrovsk/Ukraine)	o. L.	
	"Am Fluss" rücks. betit./verortet und dat. Donetsk 2001, Öl/Platte mit pastosem Farbauftrag, ca. 18,5x26cm, Holzrahmen ca. 30x37cm min. ber., mit dazugehörigem Buch über die Künstlerin, min. besch., je Asp.		
4203	1 Ölgemälde r.u. sign. Ernst HASE (wohl 1889 Münster-1968 Ebd.) "Südländische Hafensicht"	o. L.	
	Öl/Papier ca. 49x68cm, rücks. u.a. betit. "Studie", z.T. min. besch. (gewellt), RhG ca. 81x99,5cm z.T. min. besch., je Asp.		
4204	1 Ölgemälde l.u. sign. P. ORTH (wohl Peter O. 1904 Essen-1973 Ebd.) "Portrait eines Schimmels"	o. L.	
	l.u. undeutl. betit., Öl/Lwd. ca. 49x43cm, Holzrahmen ca. 64x58cm min. besch., je Asp.		
4205	1 Ölgemälde r.u. sign. POETZELBERGER (wohl Robert P. 1856 Wien-1930 Insel Reichenau/Bodensee) "Stillende Reisigsammlerin"	o. L.	
	r.u. verortet/dat. Karl[sruhe] '92, Öl/Lwd. ca. 46x60,5cm, min. besch. (nachgedunkelt, min. Farabrieb, u.a.), Holz-/Stuckrahmen vergoldet ca. 70x84,5cm stark besch. (Teile lose/fehlen, u.a.), je Asp.		
4206	1 Ölgemälde r.u. sign. MEDNYANSZKY (wohl László Báró M. 1852 Bezkow/Ungarn-1919 Wien) "Gebirgssee vor der Hohen Tatra"	o. L.	
	Öl/Lwd. ca. 44x82cm, Holzrahmen in Korkoptik ca. 70x108cm besch., je Asp.		
4207	3 Ölgemälde mit Tiermotiven: 1x r.o. unter Rahmen sign. BOLERADSZKY (wohl Beno B. 1885-1957) "Perserkatze" Öl/Lwd. ca. 38x48cm	o. L.	
	z.T. besch. (Lwd. rest. bed.), l.o. sign. LITTLE "Dackeldame auf dem Krankenlager" rücks. dat. 1930 Öl/Platte ca. 9,5x14cm, u.a., je gerahmt bis ca. 60x70cm, je z.T. min. besch., je Asp.		
4208	4 Ölgemälde mit Blumenstilleben z.T. Anfang 20. Jh. je wohl ungarischer Künstler: z.B. 1x r.u. sign. János PEREMENCZKY	o. L.	
	"Amaryllis in Glasvase" r.u. dat. 1966 Öl/Lwd. ca. 69x88,5cm, u.a., je z.T. ber., je gerahmt bis ca. 109x90cm, plastischer Prunkrahmen ca. 93x82cm, je z.T. besch., je Asp. [Unsererseits kein Versand möglich!]		

4209	5 Portait-Bilder: z.B. Kohlezeichnung i.u. sign./rücks. bez. Édouard Alexandre SAIN (wohl 1830-1910) "Mutter mit Kind"	o. L.	
	I.u. dat. 1889 ca. 58x42,5cm z.T. besch., Ölgemälde r.u. rot sign. A. ROUSCHOP (wohl Anny R. *1929) "Damenportait (Selbstportait?)" r.u. dat. 1966 Öl/Lwd. ca. 49x38,5cm, u.a., je gerahmt bis ca. 86x74,5cm, z.T. RhG, je z.T. min. besch., je Asp.		
4210	1 Ölgemälde r.u. sign. Pál FRIED (wohl 1893 Budapest-1976 New York) "Ballerina, sich die Schuhe anziehend"	o. L.	
	Öl/Lwd. ca. 78,5x58,5cm, Holzrahmen vergoldet 99x78,5cm, besch. (Teile fehlen, u.a.), je Asp.		
4211	6 Ölgemälde: z.B. unsign./Kopie nach André LHOPE (wohl 1885-1962) "L'Escale" Öl/Lwd. ca. 87x59cm,	o. L.	
	r.u. sign./rücks. bez. K. K. LITTERATI (wohl Ungarn 20. Jh.) "Zwei Ballerinen" Öl/Lwd. ca. 78,5x58,5cm, r.u. sign./rücks. bez. K. ROQUETH "Am Ende des Altholzes" rücks. verortet/dat. Weimar 1943 Öl/Lwd. ca. 73,5x57,5cm, u.a., je Öl/Lwd. z.T. besch./rest., je gerahmt bis ca. 78x126,5cm je z.T. besch., je Asp. [Unsererseits kein Versand möglich!]		
4212	3 Bilder: 1 Pendant Ölgemälde je r.u. sign. H. CARNIER (evtl. Pseudonym Karl KAUFMANN 1843 Neuplachowitz-1905 Wien)	o. L.	
	"Orientalische Straßenszenen" je Öl/Platte je ca. 19x29,5cm, je Holzrahmen min. vergoldet ca. 35x45,5cm sowie 1 Aquarell i.u. sign. L. BERTINI (evtl. Pseudonym von Ebd.) "Venedig" ca. 23,5x33cm fleckig, RhG ca. 38x49cm, je besch./Asp.		
4213	9 Bilder: z.B. 1 Ölgemälde i.u. sign. HOFMANN "Badende Männer am Meer" i.u. dat. 1943 Öl/Platte ca. 55x42,5cm,	o. L.	
	1 Graphik bez. Johann ALRAM nach Johann Baptist LAMPI "Susanna im Bade" ca. 53,5x45,5cm RhG, u.a., je z.T. besch. (Rahmenteile fehlen, u.a.), je Asp. [Unsererseits kein Versand möglich!]		
4214	1 Ölgemälde r.u. sign. KOLOZSVARY (wohl Sigismund K. 1899 Bánffyhungad/Österreich-Ungarn-1983 La Chaux-de-Fonds/Frankreich)	o. L.	
	"Abstraktion mit roten Akzenten" r.u. dat. 1961, Öl/Pappe z.T. pastoser Farbauftrag, 34,5x50cm, Holzrahmen vergoldet, RhG 52,5x67,5cm, min. besch., je Asp.		
4215	1 Farbserigraphie r.u. bleistiftsign. VASARELY (wohl Victor V. 1906 Pécs/Ungarn-1997 Paris) "Composition cinétique"	o. L.	
	I.u. num. 17/125, ca. 52x52cm, z.T. min. ber., RhG ca. 63,5x63,5cm, z.T. min. besch., je Asp.		
4216	5 Bilder: z.B. 1 Ölgemälde r.u. sign. Franz F. SABLITZKY (wohl Franz S. 1873-nach 1904) "Lesender Kardinal" Öl/Platte	o. L.	
	ca. 14,5x19,5cm, 2 Aquarelle je r.u. undeutl. sign. "Paare in Theater-Kostümen" je ca. 23x23cm, u.a., je gerahmt, z.T. RhG z.T. besch., je Asp.		
4217	3 Porzellanbilder: 1x r.u. sign. Jos. ZASCHE (wohl Josef Z. 1821-1881)/nach Marie Mizzi WUNSCH (wohl 1862-1898) "Auf der Lauer"	o. L.	
	ca. 20x32,5cm, 1x r.u. sign. KRAUSE/nach Francesco FRANZIA (wohl 1450-1517) "Madonna am Rosenhag" ca. 14,5,14,5cm, 1x "The Trapper" wohl "Published by George ROWNEY & Co." ca. 32x22cm, je gerahmt z.T. min. vergoldet je z.T. min. besch., je Asp.		
4218	1 Temperamalerei auf Papier r.u. sign. MARÉES (wohl Horst DE MARÉES 1896 Weimar-1988 Otterndorf) "Tempelanlage"	o. L.	
	ca. 60x84cm, Passepartout, RhG ca. 76x104cm min. besch., je Asp.		
4219	1 Farblithographie r.u. sign. O. KOLLER (wohl Oskar K. 1925 Erlangen-2004 Fürth) "Haus in der Wüste"	o. L.	
	r.u. dat. '71, I.u. bez. E. d. A. (wohl: Epreuve d'Artiste), ca. 30x40cm, Passepartout, RhG ca. 52,5x67,5cm, je ber., je Asp.		
Möbel & Einrichtungsgegenstände			
4600	1 Beistelltisch im Biedermeier-Stil, Obstholz z.T. ebonisiert, runde Platte von 3 Säulen getragen,	o. L.	
	z.T. Metallbeschläge, H ca. 66cm, Durchmesser ca. 40cm, min. Kratzer, berieben, Asp.		
4601	1 Barockschrank Eiche z.T. furniert, Korpus mit gedrückten Kugelfüßen, 2-türig je mit Bastionsfüllungen,	480,00 €	
	vorkragendes Kranzgesims, Originalschloss und -schlüssel (Schlüsselloch versteckbar), auf Schloss datiert 1749, mit 4 Einlegebrettern, ca. 194x184x76cm, min. besch. (Furnierschäden, Kratzer, u.a.), Asp.		
4602	1 Kaminuhr mit Beistellern Frankreich Ende 19. Jh., roter Marmor/ Messing, von vier Marmorsäulen getragenes, rundes,	250,00 €	
	Uhrengehäuse aus Messing, bekrönt von Blattkränzen und einem Blumengebinde, emailliertes Zifferblatt, H Uhr ca. 43cm, 1 Pendel, 1 Schlüssel, z.T. besch., Asp.		
4603	1 Säule/Konsole im Barockstil, Holz, Nussbaum geschnitzt, H ca. 85cm, auf Rollen, berieben, min. Kratzer, Asp.	75,00 €	
4604	1 Schreibklappensekretär wohl 19. Jh. im klassizistischen Stil, wohl Wurzelholz/Mahagoni u.a.,	5.500,00 €	
	vorne Volutenfüße, Unterbau mit 3 Sockelschubladen, Korpus mit aufklappbarer Schreibplatte, Innenleben mit mittig eingelassenem Tresor Ernst MECK, Nürnberg (obere Hälfte gesondert abschließbar und num. 499) und zwei seitlichen Schubladenreihungen mit je 5 ausziehbaren Fächern, Kopfschublade sowie muschelbekrönter Giebel, ca. 195x114x65cm bzw. geöffnet ca. 119cm, frisch restauriert, min. Asp.		
4605	1 Barockschrank wohl 18.-20. Jh., Holz z.T. dunkel lasiert	520,00 €	
	ca. 194x163x68cm, z.T. besch. (Innenleben/Schloss wohl später ergänzt, Risse, u.a.), Asp.		
4606	1 Historismus-Deckenlampe wohl 20. Jh. Messing/Metall min. vergoldet, 3-flammig mit Originalglasschirmen und Rankendekor,	o. L.	
	ca. H 95cm, D ca. 60cm, z.T. besch., je Asp. [Versand unsererseits nicht möglich!]		
4607	1 Wanduhr wohl Ende 19. Jh. Holzgehäuse, Aufsatz mit Architekturdekor, Messingwerk mit Schlüsselaufzug, Zierpendel,	o. L.	
	ca. H 99cm, z.T. min. besch. (Kratzer, u.a.), Asp.		
4608	1 Hallenschrank wohl 18. Jh., Holz beschnitzt mit "Kartuschendekor" ca. 225x158x60cm, z.T. min. besch., Asp.	215,00 €	
4609	1 Rahmenuhr wohl 19. Jh., emailliertes Ziffernblatt mit goldfarbener Blecheinfassung "Pfaue", ca. 24x19cm,	o. L.	
	Pendel, 1 Gewicht fehlt, z.T. min. besch., Asp.		
4610	1 Blecker wohl Mariage 19./20. Jh. Metall/Kupfer neuvergoldet/nachträglich elektrifiziert, 3-flammig, ca. 91,5x51,5cm,	o. L.	
	Technik besch., Asp.		

4611	1 Klavier EUTERPE innen num. 123600, Holz lackiert, auf Rollen, ca. 117x147,5x56,5cm,	300,00 €	
	mit passendem Klavierhocker höhenverstellbar, ca. 52x60x40cm und Klavierlampe JAHN, je z.T. ber., je Asp.		
4612	1 Barockschrank Eiche auf Kapellenschloss dat. 1686, Architekturfassade mit 3 Schubladen innen, z.T. rest./ergänzt,	800,00 €	
	ca. 215x202x77cm, z.T. besch. (Teile fehlen u.a.), Asp.		
4613	1 Wandspiegel 20. Jh. im Rokokostil ca. 89x57,5cm, z.T. ber., je Asp.		o. L.
4614	1 Freischwinger 20. Jh. im Jugendstil, Holzgehäuse, Ziffernblatt mit Metallschild, Prunkpendel, ca. 90x37cm,		o. L.
	Werk mit Schlüsselaufzug, z.T. ber., Asp.		
4615	1 Buffet Gründerzeit/um 1880, Holz beschnitzt mit Messingreliefs, ca. 197x108x62cm, z.T. min. besch., Asp.	370,00 €	
4616	1 Kronleuchter im flämischen Barockstil, Messing, 12-flammig mit Doppeladlerbekrönung, D ca. 80cm, H mind. ca. 65cm,		o. L.
	wohl später elektrifiziert und wieder zurückgebaut, z.T. besch., je Asp.		
4617	1 Biedermeier-Vitrine 1-türig mit flankierenden ebonisierten Säulen, Eiche u.a.	200,00 €	
	ca. 188x113x50cm, z.T. besch./Teile lose/rest. bzw. ersetzt u.a., Asp.		
4618	1 Vitrine wohl 19. Jh. ca. 220x127x58cm, z.T. besch., Asp.	90,00 €	
4619	1 Schrankgrammphon Anfang 20. NIRONA, Holzgehäuse mit 4-türiger Front, ca. 107x45,5x48,5cm,		o. L.
	aufklappbarer Deckel, mit Kurbel, Nadeln und Platten, läuft an, z.T. min. besch., je Asp.		
4620	1 Comtoiseuhr 19. Jh., weißes emailliertes Ziffernblatt bezeichnet "Guy à Beaumont",		o. L.
	mit römischen Ziffern und arabischer Datumsanzeige, geprägter Messingrand mit Bergbauernszene, Pendel, 2 Gewichte, ca. 135x27,5cm, z.T. besch. (Ziffernblatt, u.a.), Asp.		
4621	2 Armlehnstühle 20. Jh. im französischen Louis-Seize-Stil, Holz beschnitzt, je ca. 91x62x52cm, beige Bezüge je besch., je Gsp.		o. L.
4622	1 Kommodensekretär wohl um 1800/Ende 18. Jh. mit Messingappliken und Originalschlössern, ca. 206x119x65cm,	175,00 €	
	min. besch. (Teile fehlen, u.a.), Asp.		
4623	1 Designer-Stehlampe wohl 1970er Jahre, Metall verchromt mit ockergelbem Kunststoffschild, 2-flammig, ca. H 150cm,		o. L.
	z.T. min. besch., Asp.		
4624	1 Grab-"Engel", Metall weiß lackiert, auf oktagonalem Sockel, H ca. 96cm, min. besch. (Abplatzungen u.a.), Asp.	100,00 €	
4625	1 Kaminschild Biedermeier „Familienportrait“, i.u. dat. 1843,	175,00 €	
	i.u. bez. „Zum Geburts-Tag Seiner lieben Schwester Marie LUDWIG geb. JENA pinxit von Adalbert Th. JENA“, ca. 74,5x55cm, gesamt ca. 135x75,5x53,5cm, z.T. stark besch. (Bildrisse u.a.), je Asp.		
4626	1 Kinderhochstuhl wohl 2. Hälfte 19. Jh. Holz mit gedrehten Ziersäulen, auf Eisenrädern, höhenverstellbar		o. L.
	mit hochklappbarem Tablett, ca. 92x39x60cm, min. besch. (Kratzer. u.a.), Asp./Gsp.		
4627	1 Sgabello-Stuhl 20. Jh. reich beschnitzt im Rokokostil mit durchbrochen gearbeiteter Rocailles-Lehne, ca. 97x37x45cm,		o. L.
	z.T. besch., je Asp.		
4628	1 Armlehnsessel 20. Jh. im Historismusstil, Holz beschnitzt mit Tatzenfüßen, Fratzen, Meerfrau/-mann,		o. L.
	Federkernpolsterung mit Gobelinbezug, ca. 119x65x70cm, z.T. besch., Asp./Gsp.		
4629	1 sog. Mohrenlampe 20. Jh. Holz/Metall u.a., z.T. bemalt/vergoldet, 7-flammig, funktionsfähig, H ca. 202cm, z.T. besch., Asp.		o. L.
4630	1 ausziehbarer Glastisch Metallgestell mit aufgelegter Glasplatte ca. 75x90x160cm bzw. 240cm mit 6 schwarzen Lederstühlen,		o. L.
	je ca. 89x45x50cm, z.T. besch. (Kratzer, u.a.), je Gsp.		
4631	1 Dielenschrank wohl 18. Jh. Eiche ca. 211x205x72cm, rest. (Innenleben, Beschläge, Schloss und Schlüssel neu), besch./Asp.		o. L.
4632	1 Barocktisch Holz wohl 18. Jh. geschweifte querverstehte Beine auf gedrückten Kugelfüßen, 1 Schublade, ca. 79x90x119,5cm		o. L.
	bzw. verlängerbar auf ca. 217cm, z.T. besch./rest. (Hölzer z.T. ergänzt, Kratzer, u.a.), Asp.		
4633	2 Kleinmöbel Holz: 1 Apothekerschrank frontseitig mit Fassadendekor ca. 53,5x58x26cm sowie 1 Scherenstuhl ca. 86x69x49cm,		o. L.
	z.T. besch., je Asp.		
4634	2 Lampen: 1 Hängelampe Holz beschnitzt/mit Metallappliken "Hühner und Ritter", ca. L 96cm, 1 umgearbeitete Tischlampe		o. L.
	mit Lederschirm ca. H 66cm, 1 Tischlampe LIEBNER "Jugendstildame" mit Glasschirm H ca. 64cm, je z.T. besch., je Asp. [Unsererseits kein Versand möglich!]		
4635	1 Standuhr wohl Ende 19./20. Jh. Holz/wohl Eiche beschnitzt mit Blumenranken- und Architekturdekor, am Sockel "Wirtshausszene",	200,00 €	
	ca. 217x52,5x27cm, Metallziffernblatt, Messingwerk, Pendel, 2 Gewichte, z.T. besch., Asp.		
4636	1 Sitzgruppe 20. Jh.: 1 runder Esstisch Holz H ca. 73cm, D ca. 119cm, ausziehbar und 6 Armlehnstühle PASALA je ca. 82x55x55cm,		o. L.
	sowie 1 Hängelampe nztl. 6-flammig Metall marmoriert mit Glasappliken/-schirm ca. H min. 80cm, D ca. 68cm, je z.T. besch. (Kratzer, u.a.), je Gsp.		
4637	4 Klein-/Möbel: 3 Armlehn-/Stühle (wohl 19. Jh.) je mit Ball-/Klauenfuß bis ca. H 103cm, mit zusätzlichen Sitzpolstern		o. L.
	sowie 1 Eckvitrine (wohl 20. Jh.) mit Beleuchtung ca. 189x45x34cm, z.T. besch., je Asp./Gsp.		
4638	1 repräsentative Truhe wohl 19. Jh. im Historismusstil Holz frontseitig mit Architekturdekor, Kugelfüße,		o. L.
	Originalschloss/-schlüssel, Tragegriffe, ca. 68x174x60cm z.T. besch. (Teile fehlen, Kratzer, u.a.), Asp.		
4639	1 Armlehnsessel wohl Mid-Century GIORGETTI Bambusimitat in blaupetrol ca. 91x61x70cm, min. besch., je Asp./Gsp.		o. L.

4640	1 Dielen-/Wäscheschrank (wohl 19. Jh.) Holz furniert/min. ebonisiert, Kassetten mit abgetreppten Akzenten,	o. L.	
	ca. 201x177x70cm, Originalschloss/-schlüssel, z.T. besch. (Teile fehlen, Wurmfraß, u.a.), Asp.		
4641	6 Klein-/Möbel 19./20. Jh.: z.B. 1 Vitrine 2-türig mit flankierenden Säulen und Muschelgiebel ca. 208x105x51,5cm,	o. L.	
	1 Konsoltisch ca. 78x104x38,5cm, 1 Nachttischchen min. beschnitzt und Marmorplatte ca. H 86,5cm, 1 Armlehnstuhl auf Rollen Federkernpolsterung ca. 109x69x80cm, u.a., z.T. besch., je Asp./Gsp.		
4642	1 Sitzgruppe nztl. Tisch mit Plexiglas-/Metallgestell und oktogonaler Tischplatte ca. 74x150x90cm	o. L.	
	sowie 6 Stühle CALLIGARIS, Italien mit beige Stoffbezug ca. je H 97cm, je z.T. besch., je Gsp.		
4643	1 Regal wohl Spanien 1970er Jahre, goldfarbenes Metall wohl mit Methacrylat, 5 Glasböden, ca. 182x90x35cm,	o. L.	
	z.T. ber., Gsp.		
4644	1 Tischuhr/Stockuhr lt. beiliegender Schätzung fränkisch um 1750, Holzgehäuse beschnitzt, emailliertes Ziffernblatt	380,00 €	
	mit lateinischer Stunde und arabischer Minute, Messingwerk mit 4/4-Schlagwerk mit Spindelhemmung, ca. H 51,5cm, Schätzpreis 1982: 8000 DM, min. besch. (Ziffernblatt gebrochen/rest., u.a.), Asp.		
4645	1 Ziegenkutsche für Kinder (wohl 19. Jh./um 1900) lt. EL aus gräflichem Adelsbesitz am Gardasee,	o. L.	
	Holz z.T. bemalt/mit Metallappliken, Räder mit Metallverstärkung, ca. 54x75x54cm, besch., Asp./Gsp.		
4646	1 Standuhr wohl 19. Jh. im bäuerlichen Stil Holz bemalt "Blumen" bez. "Die Stunden eilen - Lern 'Glück vertheilen"	o. L.	
	Holzziffernblatt, Pendel, 1 Gewicht, ca. 196x34x29cm, z.T. besch. (Farbabplatzungen, u.a.), Asp.		
4647	3 Klein-/Möbel 19./20. Jh.: 1 Rollbüro Holz z.T. beschnitzt, Korpus mit 2 Schubladen, ca. 100x120x58cm/ausgezogen ca. 86,5cm	o. L.	
	sowie 1 Hocker und 1 Papierkorb, je z.T. besch., je Asp./Gsp.		
4648	1 sog. Irschenberger Bauernschrank (wohl 19. Jh.) Holz reich beschnitzt, gedrückte Kugelfüße,	o. L.	
	2-türiger Korpus mit 2 Sockelschubladen und Medaillongiebel, Originalschloss/-schlüssel, ca. 222x150x60cm, z.T. ber., Asp.		
4649	2 Möbel: 1 Gründerzeit-Vitrinenschrank Holz Aufsatz 2-türig frontseitig verglast, flankierende Säulen, ca. 193x120x47,5cm,	o. L.	
	sowie 1 Beistelltisch ca. 94x45x29cm, je z.T. min. besch., je Asp.		
4650	1 Kaminuhr wohl 19.Jh. Uhrwerk/ Zifferblatt in schwarzem Marmorgehäuse, bekrönt von vollplastisch ausgearbeiteter	o. L.	
	Metallfigur "Hamlet", H ca. 46cm, 1 Pendel, 1 Schlüssel, z.T. besch., Ecken vom Sockel bestoßen, berieben, Asp.		
4651	5 Möbel z.T. dänisches Midcentury-Design: z.B. 1 Paar Stühle wohl "77" unters. bez. "J. L. MÖLLER Models, Denmark"	o. L.	
	wohl Entwurf Niels Otto MÖLLER, mit Papierschnurbespannung je H ca. 76cm, 2 Armlehnsessel wohl 1950er Jahre je H ca. 74cm sowie 1 Regal wohl 1950er Jahre Holz z.T. schwarz gefasst mit Messingbeinen ca. 100x75x25cm, z.T. min. besch., je Asp.		
4652	8 nztl. Designmöbel in Gold- und Glasoptik: 1 Wandkonsole ca. 75x80,5x29cm mit 1 Spiegel ca. 101x75cm, je SCHÖNINGER	o. L.	
	sowie 3 Tischlampen bis H ca. 97cm, 2 Beistelltische ca. 51x49,5x49,5cm, 1 Servierwagen ca. 59,5x78,5x42,5cm, z.T. min. besch. (Kratzer, u.a.), je Gsp.		
4653	1 Flachbildfernseher METZ "Lunis 42TY92" ca. 42 Zoll, mit OLED-Display und Fernbedienung METZ "RM19"	o. L.	
	je mit Bedienungsanleitung, je Gsp. [Unsererseits kein Versand möglich!]		
4654	4 nztl. Designmöbel: 2 Freischwinger SEGMÜLLER WERKSTÄTTEN Chromgestell je ca. 96x56x56cm, 1 Tisch wohl SEGMÜLLER	o. L.	
	ausziehbare Deckplatte weiß Hochglanz mit Metallfuß ca. 76x80x120cm, 1 Highboard schwarz lackiert mit Wurzelholzochnik ca. 120x100x48cm, z.T. min. besch. (Kratzer, u.a.), je Gsp.		
4655	1 Esstisch mit 6 Stühlen wohl Dänemark 1960er/1970er Jahre: Tisch ausziehbar ca. 73x85x125cm bzw. 229cm,	o. L.	
	Stühle unters. bez. "Furniture Makers Danish Control"/"By KOEFOEDS, Hornslet" je ca. 96x48x52cm, z.T. min. besch. (Kratzer, fleckig, u.a.), je Asp.		
4656	2 Staubsauger: 1x VORWERK "Kobold EB 350" sowie 1x TIGER "251" mit 3 zusätzlichen Aufsätzen z.B. "Polster-Boy 411",	o. L.	
	"Teppich-Frischer 732", z.T. min. besch., je Gsp. [Unsererseits kein Versand möglich!]		
4657	1 Pendule im Barockstil, Paris um 1880, geschweiftes Holzgehäuse in Schildpatt-Optik,	700,00 €	
	furniert, mit rocaillenförmigen Metallappliken, weiß emailliertes Ziffernblatt bez. "Richond Bd. Montmartre" ber., röm./arab. Ziffern, H ca. 54cm, min. besch., Asp. (mit Gutachten-Kopie v. 1999)		
4658	1 Vitrine im Gründerzeitstil, wohl 20. Jh., Holz frontseitig verglast, ca. 228x116x39,5cm,	o. L.	
	z.T. besch. (rücks. Furnierschäden, u.a.), Asp./Gsp.		
4659	1 Laternenuhr wohl Messing 20. Jh., auf Ziffernblatt bez. "Tho:[ma]s MOORE Ipswich" mit Messingwerk, 1 Pendel, 1 Gewicht,	o. L.	
	innen num. 14566, ca. H Gehäuse 36,5cm, z.T. besch. (min. Teile fehlen, ergänzt, u.a.), je Asp.		
4660	1 sog. Mohrenlampe 20. Jh. Holz/Stuck z.T. goldstaff., 9-flammig H mit Sockel ca. 218cm, z.T. besch. (Abplatzungen, u.a.), Asp.	o. L.	
4661	6 Bürostühle: 5x GIROFLEX, je gepolstert auf Rollen, je höhenverstellbar, je besch., je Gsp.	o. L.	
4662	1 Glastisch nztl.: 3 ägyptische Bastet-Katzenfiguren als Metallsockel ca. H 41cm, runde Glasplatte ca. D 76cm, z.T. ber., Gsp.	o. L.	

Platz für Ihre Notizen



Einlieferung in unser Auktionshaus

Das Haus mit Spezialauktionen
Albrecht-Dürer-Platz 890403 Nürnberg



www.auktionshausweidler.de
info@auktionshausweidler.de

Mo - Fr: 10.00 - 17.00 Uhr / Sa: 10.30 - 13.00 Uhr
Tel. 0911-22 25 25 / 0911-810 22 50

kostenlose mündliche Schätzungen • fachgerechte und persönliche Beratung • günstige Konditionen • Begutachtung Ihrer Antiquitäten, Kunstobjekte, Schmuck u.v.m. jeder Sammlungsrichtung • zuverlässige und professionelle Bearbeitung Ihrer Einlieferung

Verkaufsfläche ca. 1800 m²

Hausbesuche in ganz Deutschland und im benachbarten Ausland bei Sammlungsauflösungen, Nachlässen, hochwertigen Einlieferungen sowie bei wertvollen Einzelobjekten

Einlieferungen für die nächsten Auktionen nehmen wir ab sofort entgegen!

Im Katalog verwendete Abkürzungen

Abb.	Abbildung	Ra.	Rahmen
Asp.	Altersspuren	RhG	Rahmen hinter Glas
ber.	berieben	RG	Rotgold
besch.	beschädigt	RoséG	Roségold
bez.	bezeichnet	rücks.	rückseitig
col.	koloriert	Schat.	Schatulle
ct.	Karat	Si.	Silber
dat.	datiert	sign.	signiert
g	Gramm	Tsp.	Tragespuren
GG	Gelbgold	ungem.	ungemarkt
gestr.	gestrichen	unsign.	unsigniert
goldf.	goldfarben	verg.	vergoldet
Gsp.	Gebrauchsspuren	versch.	verschieden
Hrsg.	Herausgeber	WG	Weißgold
Konv.	Konvolut	zus.	zusammen
Lwd.	Leinwand		
min.	minimal		
monogr.	monogrammiert		
num.	nummeriert		
nztl.	neuzeitlich		
PP	Platte poliert		
Pt.	Platin		
rest.	restauriert		

Auktionshaus
WEIDLER

 Google
 Instagram

 like us on
facebook 

Besuchen Sie uns auch auf Social Media
Liebe Kunden, bitte bewerten Sie uns mit 5
Sternen auf Google. Ganz einfach über Ihren
eigenen Googleaccount oder Sie richten sich
diesen mit wenigen Mausklicks schnell ein.
Vielen Dank im Voraus!
- Ihre Familie Weidler mit Auktionsteam -



Albrecht-Dürer-Platz 8
Haupthaus

Hinweis zu den Katalognummern:

1016, 1017, 1019, 2800, 2801, 2802, 2803, 2804, 2807, 2810, 2814, 2815, 2816, 3012, 3020, 3023, 3024, 3027, 3028, 3029

Wir weisen ausdrücklich darauf hin, dass diese Objekte ausschließlich zu Zwecken der staatsbürgerlichen Aufklärung, der Abwehr verfassungswidriger Bestrebungen, des wissenschaftlichen Studiums oder der Berichterstattung über Vorgänge des Zeitgeschehens (Paragraph 86 und 86a StGB) verwendet werden dürfen. Die Firma Weidler und Einlieferer bieten und geben diese Gegenstände nur unter diesen Voraussetzungen an bzw. ab.

Allgemeine Versteigerungsbedingungen - Aufgeld 24% + 19% MwSt. = 28,56%

Jeder Bieter, der an einer Versteigerung des Auktionshauses Weidler KG teilnimmt, erkennt folgende Bedingungen an:

1. Es handelt sich um eine freiwillige Versteigerung. Der Versteigerer führt sie im fremden Namen und für fremde Rechnung durch. Der Zuschlag im Rahmen einer Versteigerung führt zu einem Kaufvertrag zwischen dem Bieter und dem Einlieferer und einem Vermittlungsvertrag zwischen dem Bieter und dem Auktionshaus.
2. Durch Katalogbeschreibungen bzw. Erklärungen des Versteigerers beim Versteigerungstermin wird eine bestimmte Beschaffenheit des Versteigerungsgutes weder zugesichert noch vereinbart. Die zu versteigernden Gegenstände können vor der Auktion zu den angegebenen Zeiten besichtigt werden. Sie werden in dem Zustand versteigert, in dem sie sich befinden, ohne Haftung und Gewähr für offene oder versteckte Mängel sowie Zuschreibungen. Der Versteigerer übernimmt in eigener Person keine Haftung für Katalogbeschreibungen, dazugehörige schriftliche Erläuterungen und Angaben der Internetpräsentation sowie für die Werthaltigkeit oder Mangelfreiheit des Versteigerungsgutes. Der Zuschlag der Gegenstände erfolgt wie besehen unter Ausschluss jeglicher Gewährleistung. Der Bieter ist darüber informiert, dass der Versteigerer im fremden Namen handelt und jegliche Ansprüche aus dem Kaufvertrag gegen den Einlieferer gerichtet werden müssen.
3. Die Versteigerung eines Gegenstandes beginnt mit dem Aufruf zum Limit oder Schätzwert. Das geringste Mehrgebot beträgt 1,00 € bei einem Aufrufpreis unter 50,00 € und 10% des Aufrufpreises, wenn dieser über 50,00 € liegt. Ein erklärtes Gebot bleibt bis zum Abschluss der Versteigerung über den betreffenden Gegenstand wirksam. Erfolgt der Zuschlag an den Bieter unter Vorbehalt, so bleibt dieser auf die Dauer von 3 Wochen ab dem Tag der Gebotsabgabe an sein Gebot gebunden. Erhält er innerhalb dieser Zeit den vorbehaltlosen Zuschlag nicht, so erlischt das Gebot, andernfalls benachrichtigt der Versteigerer den Bieter unter der von ihm genannten Adresse über den vorbehaltlosen Zuschlag.
4. Der Ablauf der Versteigerung liegt in den Händen des Versteigerers. Er legt die Reihenfolge der zur Versteigerung gelangenden Gegenstände fest. Der Versteigerer ist berechtigt, mehrere Gegenstände zusammenzufassen und diese gemeinsam aufzurufen.
5. Der Versteigerer kann ein Gebot ablehnen; in diesem Fall bleibt das vorher abgegebene Gebot verbindlich. Geben mehrere Personen ein Gebot in gleicher Höhe ab, so ist der Versteigerer berechtigt, über den Zuschlag durch das Los zu entscheiden. Bei Zweifeln über den Zuschlag kann der Versteigerer nach freiem Ermessen den Zuschlag zugunsten eines bestimmten Bieters wiederholen oder den Gegenstand nochmals aufrufen. Die Gebote werden unbedingt abgegeben. Ein einmal abgegebenes Höchstgebot kann nicht zurückgenommen werden. Der Versteigerer ist jedoch berechtigt, den Gegenstand neu aufzurufen oder den Zuschlag dem nächstniedrigeren Gebot zu erteilen, wenn der Höchstbietende sein Gebot nicht weiter gelten lassen will.
6. Schriftliche Gebote müssen dem Versteigerer bis spätestens zum letzten Besichtigungstag vorliegen, sonst kann die Berücksichtigung des Gebotes nicht garantiert werden. In diesem Fall hat der Bieter den Versteigerungsgegenstand genau zu bezeichnen und seinen vollständigen Namen und Adresse zu hinterlegen. Der Versteigerer behält sich vor, eine Kopie des Personalausweises (bei Neukunden) sowie eine Sicherheitsleistung zu verlangen.
7. Telefonische Bieter werden - wenn rechtzeitig hierfür ein schriftlicher Auftrag vorliegt - vor Aufruf der gewünschten Positionen angerufen. Der Anruf auf Kosten des Versteigerers erfolgt nur bei einem Aufrufpreis ab 250,00 €. Eine Garantie für das Zustandekommen der Telefonverbindung kann nicht übernommen werden. Ein Telefongebot bedeutet in jedem Fall das Bieten des Limitpreises, auch wenn der Versteigerer den Bieter zum Aufruf nicht erreicht.
8. Durch den Zuschlag wird der Bieter zur Zahlung des Gebotes und des Aufgeldes für den Versteigerer verpflichtet, sowie zur Abnahme des ersteigerten Gegenstandes. Das Aufgeld des Versteigerers beträgt 24% des Gebotes zzgl. der gesetzlichen Mehrwertsteuer. Die gesamte Zahlschuld des Bieters ist sofort mit dem Zuschlag fällig und bis zum Schluss der Versteigerung in barem Geld zu begleichen. Der Versteigerer ist berechtigt, aber nicht verpflichtet, ausländische Zahlungsmittel, Bar- oder Verrechnungsschecks, Kreditkarten usw. anzunehmen. Die Abnahme von Schecks erfolgt grundsätzlich erfüllungshalber, nicht an Erfüllung statt.
9. Das Eigentum an dem ersteigerten Gegenstand geht erst nach vollständiger Bezahlung an den Bieter über. Der Versteigerer übergibt das zugeschlagene Auktionsgut erst nach vollständiger geleisteter Zahlung.
10. Gegenstände, die in den Räumen des Auktionshauses Weidler versteigert wurden, müssen unverzüglich nach der Auktion, spätestens jedoch innerhalb von einer Frist von 2 Wochen abgeholt werden. Nach dem Verstreichen dieser Frist entstehen Lagerkosten. Das Einlagern bei einem Lagerhalter erfolgt im Namen und auf Rechnung, sowie auf Gefahr des Ersteigerers. Eine Selbsteinlagerung durch das Auktionshaus Weidler führt ebenfalls zu Lagerkosten. Ein Versand erfolgt nur auf ausdrücklichen Wunsch des Käufers ausnahmslos auf dessen Kosten und Gefahr.
11. Erfüllungsort und Gerichtsstand für alle Vorgänge aus der Versteigerung ist Nürnberg.
12. Die vorstehenden Bedingungen gelten sinngemäß auch für den freihändigen Verkauf des Versteigerungsgutes.
13. Die Rechte an bereits erstellten Bildern der Versteigerungsware bleiben beim Auktionshaus Weidler.

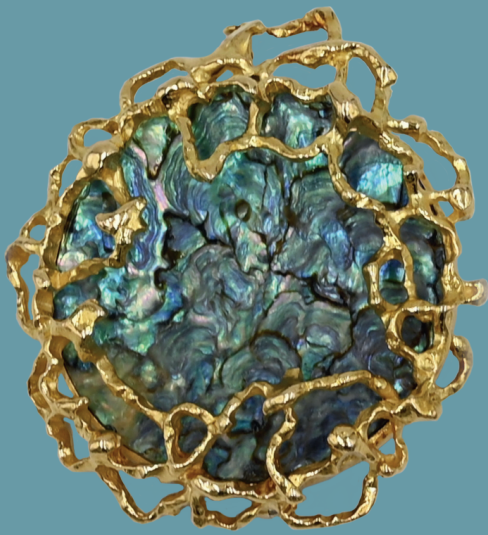

Brosche Gelbgold 18ct., mit Perlmutter
lt. EL von Juwelier GÜBELIN, Zürich
Lot 48



Eisenkästchen/
Geldkassette
wohl 17./18.Jh.,
Deckelschloss,
2 Handhaben,
Reste von
Bemalung
Lot 2041



"Erd- und Himmelsglobus" wohl Johann Georg
KLINGER (1764-1806) & Johann Bernhard
BAUER, Ende 18. Jahrhundert - Lot 2045



Armbanduhr IWC "Yacht Club II",
Quartz, Edelstahl, in Original- oder
Reiseschutulle - Lot 805



Ölgemälde r.u. sign. O. KOLLER
(wohl Oskar K. 1925 Erlangen -
2004 Fürth), "Farbexplosion in grün
und orange", dat. (19)92 - Lot 4109

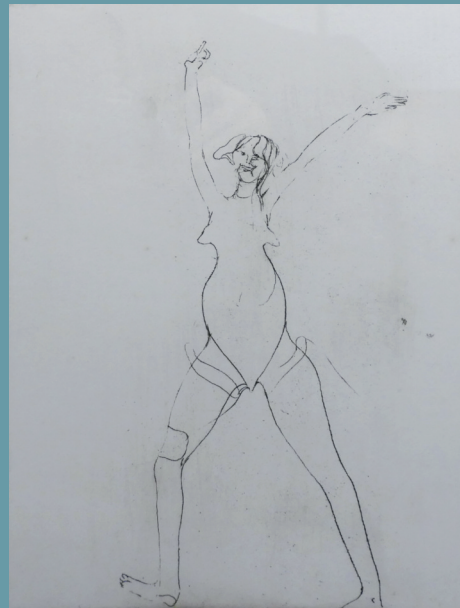

Radierung u. mittig auf Passepartout
sign. JOSEPH BEUYS
(wohl 1921 Krefeld-1986 Düsseldorf)
"Zirkulationszeit: Mädchen",
num. 39/75 - Lot 4180



PKW AUDI, Typ "Q3", Baujahr 2014,
Benziner, TFSI, Automatik, ca. 17.260 km
Lot 3906



Dreiteiliges Figurenensemble KARLSRUHER MAJOLIKA
wohl Entwurf: Erich KRAUSE (wohl 1909-1993) "Nach dem Bade", "Weiblicher Akt
mit Papagei unter Palme", "Weiblicher Akt unter Palme mit Kakteen" - Lot 2445



Plastik Bronze u.a.
"Siegerländer
Hüttenarbeiter -
Frieder" bez. F.
REUSCH (wohl
Friedrich Johann
R. 1843-1906),
dat. 1893
Lot 2933



Pokal Silber 835
Wilhelm BINDER,
Schwäbisch-Gmünd,
auf Wandung bez.
"Dem Sieger im
Preis Kegeln",
"Vereinigung 8. Bayr.
Res. Feld Art. Rgt./
Augsburg am 4. Sept.
1930" - Lot 2820